

# ZUNDAPP



ERSATZTEIL-KATALOG  
CATALOGUE OF SPARE PARTS  
CATALOGUE DE PIÈCES DE RECHANGE

## **KS 50 Water-cooled**

TYPEN · TYPES 517-50 L0, 50 LA, 52 L0, 52 LA

Ausgabe Oktober 1975 · Edition October · Octobre 1975

---

ZUNDAPP-WERKE GMBH · 8 MÜNCHEN 80 · ANZINGER STRASSE 1-3

**Dieser Katalog enthält folgende Typen**

**This catalogue contains the following types**

**Ce catalogue comprend les types suivante**

Bezeichnung Description Désignation	Serienbeginn Beginning Début	Typ Type Type	Ab Fahrgestellnummer From frame No. A partir du cadre no.	Motor Engine Moteur	Ab Motornummer From engine No. A partir du moteur no.
KS 50 WATER-COOLED	1972 — 1973	517-50 L0	5 766 308 — 5 794 751	284-50 L0	4 785 328 — 4 813 449
	1973 — 1974	517-50 LA	5 794 752 — 5 841 983	284-50 L0	4 785 328 — 4 813 449
	1974 — 1975	517-52 L0	5 841 984 — 5 881 095	284-50 L5	4 813 450 —
	1975 —	517-52 LA	5 881 096 —	284-50 L5	4 813 450 —

**EINGEGANGEN**

**3. Nov. 1975**

**Erl. ....**

**Hinweis!**

**Mit diesem Katalog werden die vorherigen Ausgaben ungültig!**

**Remark!**

**This catalogue invalidates the former editions.**

**Remarque!**

**Ce catalogue annule les éditions précédentes.**

res

Inhalt	Seite	Table of Contents	Page	Planche de Matières	Page
Teile-Übersicht für Motor und Fahrgestell	2-4	Summary of parts for engine and frame	2-4	Sommaire des pièces du moteur et cadre	2-4
Farbmustertafel für lackierte Teile	5	Colour samples	5	Echantillons de couleur	5
Fahrzeug-Abbildung:		Illustration of motorcycle:		Illustration de la moto:	
517-50 L0	6	517-50 L0	6	517-50 L0	6
517-50 LA	7	517-50 LA	7	517-50 LA	7
517-52 L0	8	517-52 L0	8	517-52 L0	8
517-52 LA	9	517-52 LA	9	517-52 LA	9
Erläuterungen:		Explanatory notes:		Explications:	
1. Bestellung	10	1. Order	10	1. Commande	10
2. Preise	11	2. Prices	11	2. Prix	11
3. Versandvorschriften	11	3. Forwarding instructions	11	3. Instructions d'expédition	11
4. Zahlungsbedingungen	11	4. Terms of payment	11	4. Conditions de paiement	12
5. Allgemeines	12	5. General notes	12	5. Indications générales	12
6. Sonstiges	12	6. Divers	12	6. Divers	12

ns



### Teile-Übersicht für Motor und Fahrgestell

### Summary of parts for engine and frame

### Sommaire des pièces du moteur et cadre

Motor	Seite	Engine	Page	Moteur	Page
Gehäuse rechts, Dichtungssatz	15	Casing right, gasket set	15	Carter droit, jeu de joint	15
Gehäuse links	17	Casing left	17	Carter gauche	17
Gehäusedeckel rechts, Kupplung bis Motor-Nr. 4 813 449	19	Casing cover right, clutch up to engine No. 4 813 449	19	Couvercle de carter droit, embrayage jusqu'au moteur no. 4 813 449	19
ab Motor-Nr. 4 813 450	21	from engine No. 4 813 450	21	à partir du moteur no. 4 813 450	21
Gehäusedeckel links, Kickstarter	23	Casing cover left, kickstarter	23	Couvercle de carter gauche, kickstarter	23
Zylinder, Kurbelwelle bis Motor-Nr. 4 813 449	25	Cylinder, crankshaft up to engine No. 4 813 449	25	Cylindre, vilebrequin jusqu'au moteur no. 4 813 449	25
ab Motor-Nr. 4 813 450	27	from engine No. 4 813 450	27	à partir du moteur no. 4 813 450	27
Vergaser, Ansaugstutzen bis Motor-Nr. 4 813 449	29	Carburettor, suction socket up to engine No. 4 813 449	29	Carburateur, tubulure d'aspiration jusqu'au moteur no. 4 813 449	29
ab Motor-Nr. 4 813 450	31	from engine No. 4 813 450	31	à partir du moteur no. 4 813 450	31
Getriebe, Kettenritzel	33	Gearbox, chain pinion	33	Boîte de vitesses, pignon de chaîne	33
Fußschaltung	35	Gear change shaft	35	Arbre de sélecteur au pied	35
HKZ-Anlage 34 W bis Motor-Nr. 4 813 449	37	CDI-System 34 W up to engine No. 4 813 449	37	Allumage électronique 34 W jusqu'au moteur no. 4 813 449	37
HKZ-Anlage 58 W ab Motor-Nr. 4 813 450	39	CDI-System 58 W from engine No. 4 813 450	39	Allumage électronique 58 W à partir du moteur no. 4 813 450	39
Auspuffanlage	41	Exhaust system	41	Système d'échappement	41

?

### Fahrgestell

Seite

### Frame

Page

### Cadre

Page

Rahmen, Verkleidungen, Sicherheitsschloß, Steuersatz	43	Frame, fairings, lock set, steering set	43	Cadre, carénages, jeu de commande, jeu de serrure	43
Unterzug, Wasserkühler	47	Stay, water cooled	47	Montants-enjoliveurs, radiateur par eau	47
Ansauggeräuschkämpfer	49	Noise damper	49	Amortisseur de bruit	49
Motoraufhängung, Fußbremse, Kette	51	Engine support, foot brake, chain	51	Suspension de moteur, frein à pied, chaîne	51
Teleskopgabel	53	Telescopic fork	53	Fourche télescopique	53
Hinterradschwinge, Kettenschutz, Federbein, Fußrasten	55	Rear fork, chain guard, spring unit, foot rests	55	Fourche de roue AR, carter de chaîne jambe à ressort, repose-pieds	55
Vorderrad, Nabe $\phi$ 150 mm	57	Front wheel, front wheel hub $\phi$ 150 mm	57	Roue AV, moyeu de roue AV $\phi$ 150 mm	57
Hinterrad, Nabe $\phi$ 150 mm	59	Rear wheel, rear wheel hub $\phi$ 150 mm	59	Roue AR, moyeu de roue AR $\phi$ 150 mm	59
Scheinwerfereinsatz (HELLA)	61	Headlamp insert (HELLA)	61	Pièce d'insertion (HELLA)	61
Elektrische Ausrüstung		Electrical equipment		Équipement électrique	
bis Fahrgestell-Nr. 5 794 751	63	up to frame No. 5 794 751	63	jusqu'au cadre no. 5 794 751	63
ab Fahrgestell-Nr. 5 794 752	65	from frame No. 5 794 752	65	à partir du cadre no. 5 794 752	65
ab Fahrgestell-Nr. 5 841 984	67	from frame No. 5 841 984	67	à partir du cadre no. 5 841 984	67
ab Fahrgestell-Nr. 5 881 096	69	from frame No. 5 881 096	69	à partir du cadre no. 5 881 096	69
Blinkanlage, Batterie, ab Fahrgestell-Nr. 5 841 984	71	Flasher device, battery, from frame No. 5 841 984	71	Appareil clignoteur, batterie, à partir du cadre no. 5 841 984	71



Fahrgestell	Seite	Frame	Page	Cadre	Page
Elektrische Anschlüsse ab Fahrgestell-Nr. 5 841 984	73	Connexions from frame No. 5 841 984	73	Connexions à partir du cadre no. 5 841 984	73
Cockpit-Armaturen bis Fahrgestell-Nr. 5 841 983 ab Fahrgestell-Nr. 5 841 984	75 77	Cockpit armatures up to frame No. 5 841 983 from frame No. 5 841 984	75 77	Equipement cockpit jusqu'au cadre no. 5 841 983 à partir du cadre no. 5 841 984	75 77
Lenker-Armaturen, Seilzüge bis Fahrgestell-Nr. 5 794 751 ab Fahrgestell-Nr. 5 794 752 ab Fahrgestell-Nr. 5 841 984	79 81 83	Handlebar armatures, cables up to frame No. 5 794 751 from frame No. 5 794 752 from frame No. 5 841 984	79 81 83	Equipement de guidon, câbles jusqu'au cadre no. 5 794 751 à partir du cadre no. 5 794 752 à partir du cadre no. 5 841 984	79 81 83
Schutzbleche, Haltebügel, Nummernschildhalter	85	Fairings, mounting bracket, number plate bracket	85	Garde-boue, étrier de retenue, support de plaque minéralogique	85
Tank, Werkzeugsatz	87	Fuel tank, tool set	87	Réservoir, outillage	87
Sitzbank, Radständer, Beifahrer-Fußrasten, Spiegel	89	Bench seat, prop, foot rests, rear view mirror	89	Siège, béquille, repose-pieds, rétroviseur	89
Zubehör: Kofferträger, Gepäckträger, Ausbesserungslack	91	Accessories: Luggage carrier, repair varnish	91	Accessoires: Porte-malle, vernis p. réparation	91

## Farbmuster · Color samples · Echantillons de couleur

Die hinter der Farbbezeichnung stehende Indexzahl ist bei Bestellungen **unbedingt** anzugeben.

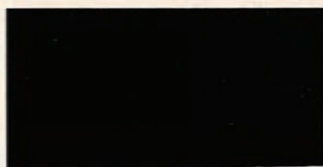

diamant-schwarz  
diamond black  
noir diamant

19

Die Farbwiedergabe entspricht aus drucktechnischen Gründen nicht der Originalfarbe.



speed-orange  
orange „speed“

52

When ordering spare parts of this catalogue, please indicate the INDEX-Number behind the wanted colour.



syringarot-metallic  
syringa-red metallic  
rouge syringa métallisé

64

Pour faciliter l'exécution des commandes de pièces de rechange, nous vous prions d'indiquer le numéro d'index après la couleur désirée.

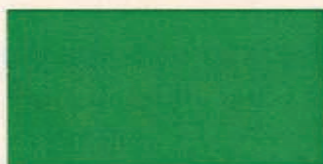

grün-metallic  
green metallic  
vert métallisé

66

La couleur imprimée ne correspond pas exactement à l'original.



**Typ 517-50 L0 · Type 517-50 L0**

Ab Fahrgestell-Nr. }  
From frame No. } 5766 308  
A partir du cadre no. }

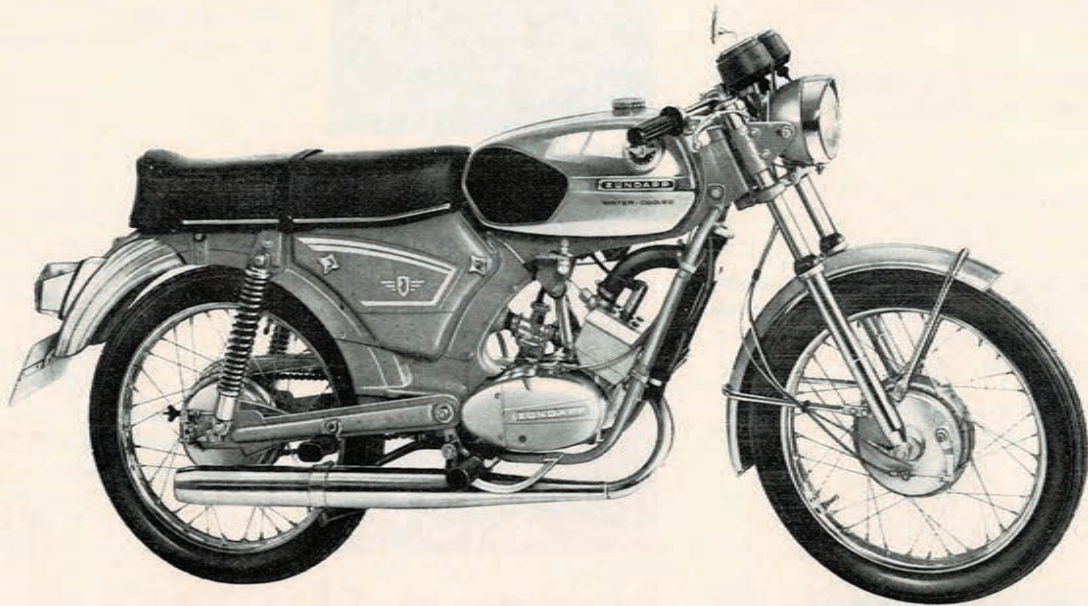

---

**KS 50 WATER-COOLED** { 6,25 PS, 5 Gänge, HKZ-Anlage 34 W  
6,25 HP, 5-speed, CDI-system 34 W  
6,25 CV, 5 vitesses, allumage électronique 34 W

6

**Typ 517-50 LA · Type 517-50 LA**

Ab Fahrgestell-Nr. }  
From frame No. } 5794 752  
A partir du cadre no. }

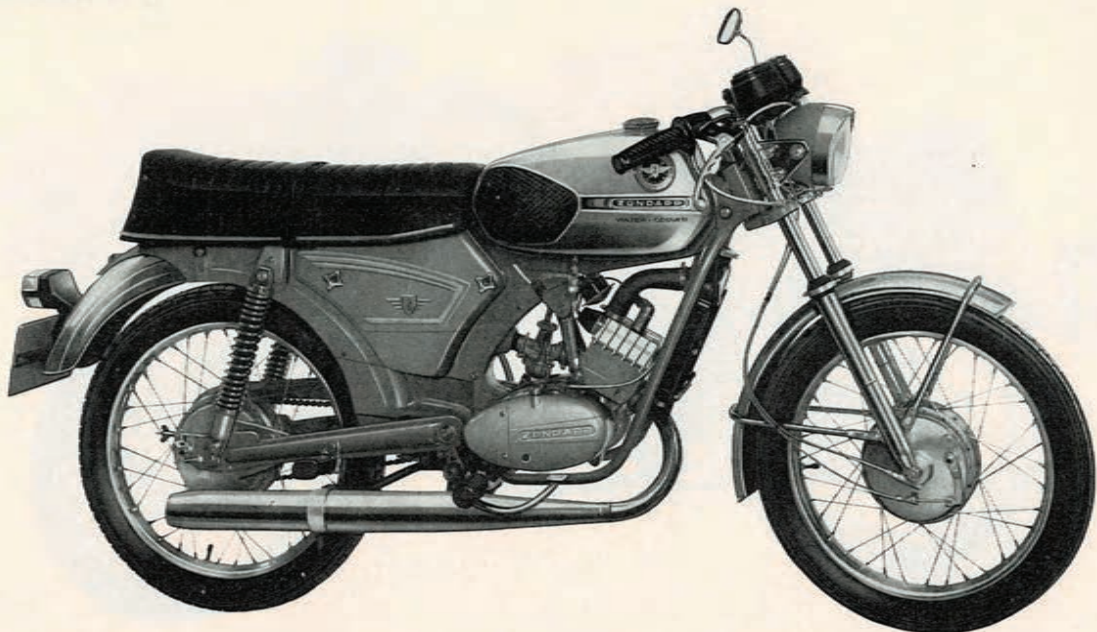

---

**KS 50 WATER-COOLED** { 6,25 PS, 5 Gänge, HKZ-Anlage 34 W  
6,25 HP, 5-speed, CDI-system 34 W  
6,25 CV, 5 vitesses, allumage électronique 34 W

7



**Typ 517-52 L0 · Type 517-52 L0**

Ab Fahrgestell-Nr. } 5 841 984  
From frame No. }  
A partir du cadre no. }

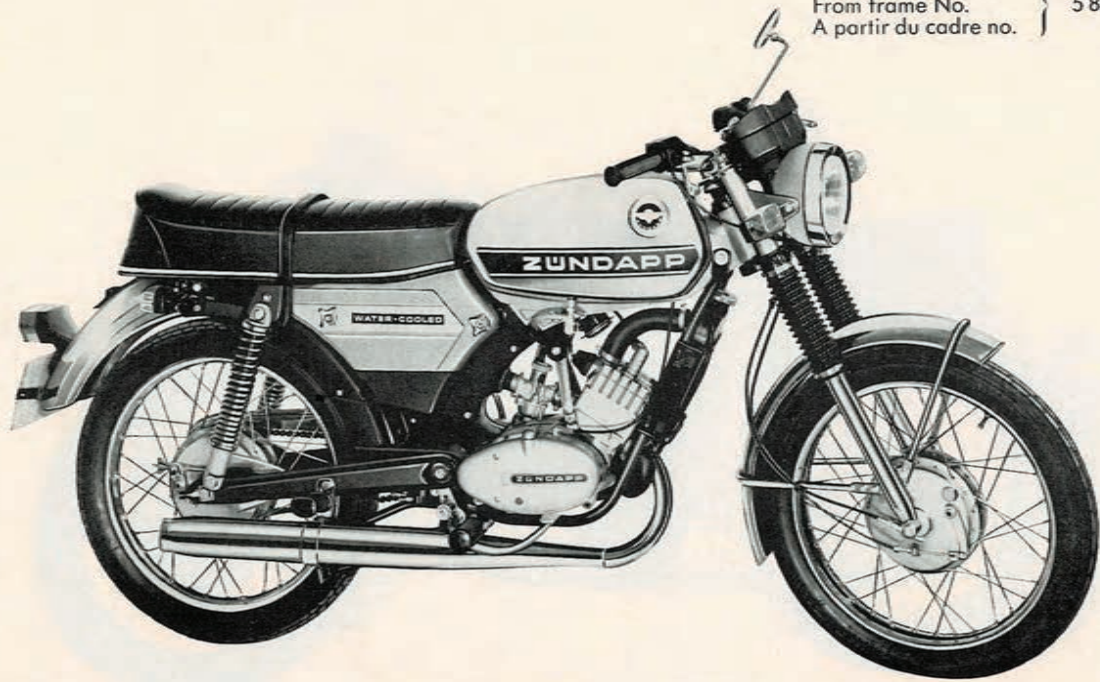

---

**KS 50 WATER-COOLED** { 6,25 PS, 5 Gänge, HKZ-Anlage 58 W  
6,25 HP, 5-speed, CDI-system 58 W  
6,25 CV, 5 vitesses, allumage électronique 58 W

8

**Typ 517-52 LA · Type 517-52 LA**

ab Fahrgestell-Nr. } 5 881 096  
from frame No. }  
à partir du cadre no. }

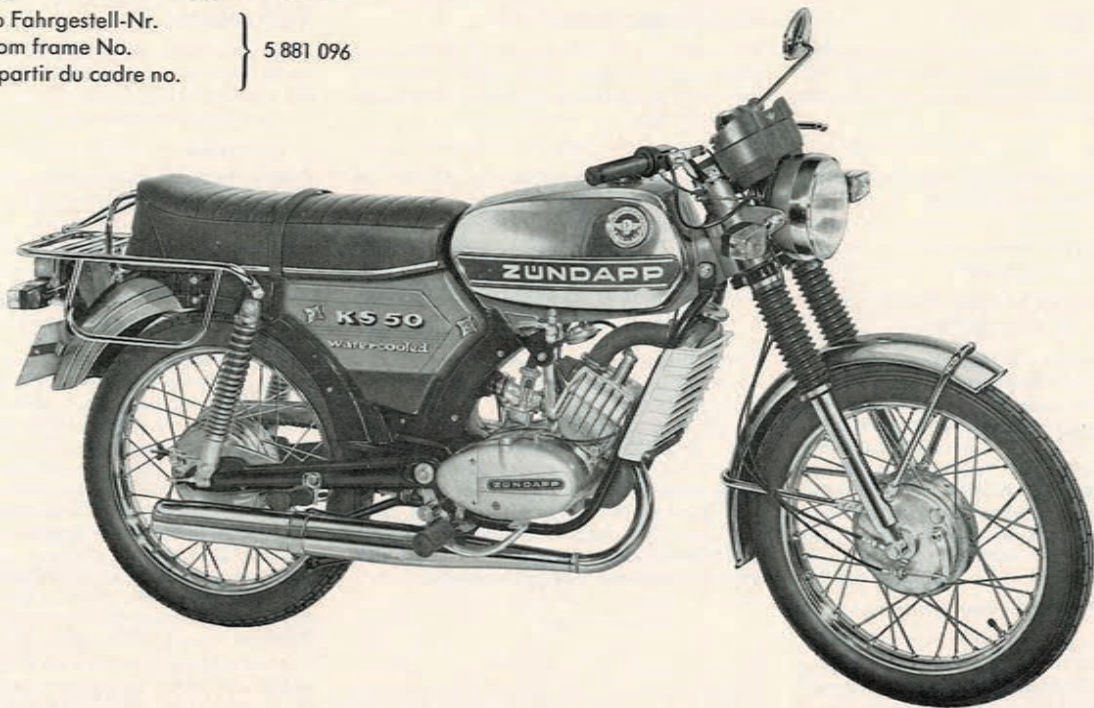

---

**KS 50 WATER-COOLED** { 6,25 PS, 5 Gänge, HKZ-Anlage 58 W  
6,25 HP, 5-speed, CDI-system 58 W  
6,25 CV, 5-vitesses, allumage électronique 58 W

9



## Erläuterungen

Bei Bestellungen von Ersatzteilen aus dem Ihnen vorliegenden Ersatzteil-Katalog bitten wir, folgende Einzelheiten anzugeben bzw. zu beachten:

### 1. Bestellung

Sämtliche Zuschriften, die sich auf Ersatzteile beziehen, ausdrücklich an

ZONDAPP-Werke GMBH  
Abt. VT  
8 München 80, Anzinger Straße 1-3  
Postfach 802 051

richten, telefonische Bestellungen unter München Nr. 4 11 31, Nebenstellen 258/259, 387. Bei allen Bestellungen ist lediglich die im Ersatzteil-Katalog in der 2. Spalte von links stehende „Bestell-Nr.“ und die gewünschte Stückzahl anzugeben. **Bei lackierten Teilen bitten wir, unbedingt die Farbindex-Zahl einzusetzen. Ohne Farbangabe ist die Lieferung des Teiles nicht möglich.** Die Farbindex-Zahl ist aus der Farbmustertafel ersichtlich und wird hinter die Bestell-Nr. gesetzt (siehe Bestellbeispiel).

Bedienen Sie sich bitte der von uns zur Verfügung gestellten Bestellformulare oder, wenn diese nicht vorhanden, folgenden Schemas:

### Anschrift wie oben

Ich bestelle zur Lieferung gemäß Ihren Bedingungen folgende Motoren- bzw. Fahrge- stell-Ersatzteile:

10

## Explanatory notes

To enable us to attend promptly to your spare parts orders from this catalogue, please note the following points, and quote details in full:

### 1. Orders

Address all correspondence relating to spare parts to

ZONDAPP-Werke GMBH  
VET-Division  
8 München 80, Anzinger Strasse 1-3  
Post Office Box 802 051

When ordering by telephone, please call up Munich 4 11 31, extension station 257 (Foreign Service).

In all your orders, merely quote "Order No." (2nd column from left in catalogue), and number of parts required. **For all paint-finished parts, always add colour code number, listed on the colour sample chart, after the Order No. (see order example below). Note that such parts will not be supplied unless colour code number is quoted.**

Please use the printed order forms supplied by us, or, if not available, order as follows:

### Address as above

Please supply, in accordance with your General Conditions of Sale, the following engine or frame spare parts:

## Explications

A la commande de pièces de rechange à l'aide de ce catalogue, nous vous prions de bien vouloir tenir compte de ce qui suit ou de nous indiquer les détails suivants:

### 1. Commande

Toutes les correspondances relatives aux pièces de rechange doivent être exclusivement adressées à

ZONDAPP-Werke GMBH  
Dépt. VET  
8 München 80, Anzinger Strasse 1-3  
Boite Postale 802 051

Pour les commandes téléphoniques, appelez 4 11 31, à Munich, extension 257 (Ventes des pièces de rechange). Pour toutes les commandes, il suffit d'indiquer le numéro qui figure dans la deuxième colonne du catalogue en partant de la gauche, ainsi que le nombre de pièces désirées. **Lorsqu'il s'agit de pièces peintes, il est indispensable que vous nous indiquiez le numéro d'index de couleur. Si la couleur n'est pas mentionnée, la livraison de la pièce est impossible.** Vous trouverez le numéro d'index de couleur sur la planche de échantillons de couleur; il vous faudra l'inscrire à la suite du numéro de commande (voir l'exemple de commande).

Nous vous prions de bien vouloir utiliser nos formulaires de commande. Si vous n'en avez pas, veuillez alors respecter la disposition suivante:

### Adresse de la façon mentionnée à la page précédente

l'ai l'honneur de vous commander les pièces de rechange suivantes pour moteur au châssis qui me seront livrées conformément à vos conditions:

Bestell-Nr.	Stückzahl	Versandart
284-02.727	2	Zylinder
517-10.907/52	1	(52) Rahmen speed-orange
005-02.052	1	1/8 Kilo-Dose Ausbesserungslack

### Stempel und Unterschrift

Sollte die Bestell-Nr. des Ersatzteiles nicht einwandfrei festzustellen sein, senden Sie uns bitte ein Musterteil ein, das mit einem Anhänger versehen sein muß, der Ihre volle Anschrift trägt.

Ist die Rückgabe des uns als Muster eingesandten Teiles erwünscht, so muß dies ausdrücklich in der Bestellung und auf dem Anhänger vermerkt sein. Alte Teile bewahren wir nicht auf. Wir übergeben diese sofort ohne Unterschied und ohne Gutschrift unserem Schrottlager.

### 2. Preise

Die empfohlenen Verkaufspreise bitten wir unserer Ersatzteil-Preisliste bzw. dem Ersatzteile-Dienst zu entnehmen.

### 3. Versandvorschriften

Die gewünschte Versandart bitten wir bei jeder Bestellung mit anzugeben; z. B. als: Postpaket, Eilboten, Frachtgut, Schnellpaket oder durch Luftpost.

Schreiben Sie uns auch deutlich Ihre genaue Adresse mit postalischer Bezeichnung des Wohnortes, da sonst Verzögerungen nicht zu vermeiden sind.

**Aufträge, die unter DM 3.- netto liegen, sind nicht rabattpflichtig.**

### 4. Zahlungsbedingungen

Liegt keine Vorauskasse vor, erfolgt aus technischen Gründen und ohne Ausnahme

Order No.	Number of parts	Method of Despatch
284-02.727	2	Cylinder
517-10.907/52	1	(52) frame orange „speed“
005-02.052	1	1/8 kilo tin repair varnish

### Company stamp and signature

If you cannot clearly determine the Order No. of the part required, please forward a sample, complete with tie-on label bearing your full name and address.

If return of the sample is desired, please note this on the order and on the label. Used parts will not be stored up; these ones are immediately scrapped and cannot be credited.

### 2. Prices

For resale prices, please consult our spare parts price lists or our spare parts sales division.

### 3. Forwarding instructions

In all your orders, state desired method of despatch, e. g.: sample without value, postal parcel, express delivery, freight, express freight, air mail or express parcel.

Always clearly write address in full, including any postal zoning code, to avoid delays.

**No discount can be allowed for orders whose net value is below DM 3.-.**

### 4. Terms of payment

Where no pre-payment has been made, all orders are supplied C. O. D. without exception, that means against presentation of documents or letter of credit. We regret that

No. de commande	Nbre. de pièce	Mode d'expédition
284-02.727	2	Cylindre
517-10.907/52	1	(52) cadre orange „speed“
005-02.052	1	1/8 kilo boîte vernis pour réparation

### Timbre et signature

S'il vous était impossible de déterminer exactement le numéro de commande de la pièce de rechange, envoyez-nous alors un échantillon pourvu d'un étiquette sur laquelle figurera votre adresse complète.

Si vous désirez que la pièce que vous nous avez envoyée comme échantillon vous soit réexpédiée, indiquez-le nous expressément dans votre commande, ainsi que sur l'étiquette jointe à l'échantillon. Nous ne gardons pas les pièces usagées. Elles sont sans exception jetées à la ferraille, sans être créditées pour autant.

### 2. Prix

Vous trouverez les prix de vente dans notre liste des prix resp. dans notre Service Technique.

### 3. Instructions d'expédition

Nous vous prions de nous indiquer à chaque commande le mode d'expédition désiré: colis postal, exprès, petite vitesse, grande vitesse, service rapide, par avion.

Indiquez votre adresse exacte de façon très lisible, sans oublier le numéro de secteur postal de la localité, car autrement, des retards sont inévitables.

**Nous n'accordons aucune remise pour les commandes dont le total est inférieur à 3,00 DM net.**



die Zusendung „Per Nachnahme“, „Kasse gegen Dokumente“ oder „Gegen unwiderrufliches Akkreditiv“. Wir können hiervon beim besten Willen nicht abgehen, da unsere Buchhaltung für Ersatzteile-Käufe, bei der großen Anzahl von Kunden, keine Sonderkonten führen kann.

Es ist auch grundsätzlich nicht möglich, bestellte und gelieferte Ersatzteile zu einem späteren Zeitpunkt zurückzunehmen und gutzuschreiben.

#### 5. Allgemeines

- a) Ersatzteile-Bestellungen getrennt aufgeben. Nicht mit anderen Briefen!
- b) Bei allen Beantwortungen unserer Briefe wollen Sie in Ihren Antworten das von uns eingesetzte Abteilungs- und Diktat-Zeichen anführen. Sie erleichtern uns dadurch die Erledigung Ihrer Angelegenheiten und wir geben die Gewähr für eine schnelle Beantwortung Ihrer An- und Rückfragen.
- c) Alle Abbildungen und Angaben in diesem Ersatzteil-Katalog sind unverbindlich. Änderungen bleiben uns ohne vorherige Mitteilung jederzeit vorbehalten.

#### 6. Sonstiges

Der Nachdruck dieses Kataloges – auch auszugsweise – ist ohne vorherige Genehmigung nicht gestattet.

for administrative reasons no departure can be made from this rule, since our accounting division cannot open individual customer accounts, in view of the vast volume of spare parts sales.

For similar reasons, spare parts, once supplied to order, cannot be returned or credited at a later date.

#### 5. General notes

- a) Keep your spare part orders separate from all other correspondence.
- b) In all your replies, please quote department and reference stated in our letters, to assist us in dealing promptly with your enquiries.
- c) Illustrations and data reproduced in this catalogue are not binding. We reserve the right to introduce alterations without prior notification.

#### 6. Diverse

Reproduction of this catalogue, in whole or in parts, without prior authorisation, is prohibited.

#### 4. Conditions de paiement

Sans versement préalable, pour des raisons techniques, les expéditions ont lieu «contre remboursement», c'est-à-dire contre présentation des documents ou accreditif irrévocable. Avec la meilleure volonté, il nous est impossible de faire des exceptions, car notre service de comptabilité n'est pas à même de tenir des comptes spéciaux pour les achats de pièces de rechange.

Il nous est aussi fondamentalement impossible de reprendre des pièces commandées et livrées.

#### 5. Indications générales

- a) Envoyez vos commandes de pièces détachées séparément. Ne les joignez pas à d'autres lettres.
- b) Pour répondre à nos correspondances, veuillez indiquer le service et la référence de dictée. Il nous est plus facile de régler vos affaires et vous avez ainsi la garantie que nous répondrons rapidement à vos demandes.
- c) Toutes les illustrations et données fournies dans ce catalogue sont sans engagement. Nous nous réservons le droit d'y apporter toute modification sans notification préalable.

#### 6. Divers

La reproduction même partielle de ce catalogue est interdite, sauf autorisation préalable.



Gehäuse rechts, Dichtungssatz  
 Casing right, gasket set  
 Carter droit, jeu de joint

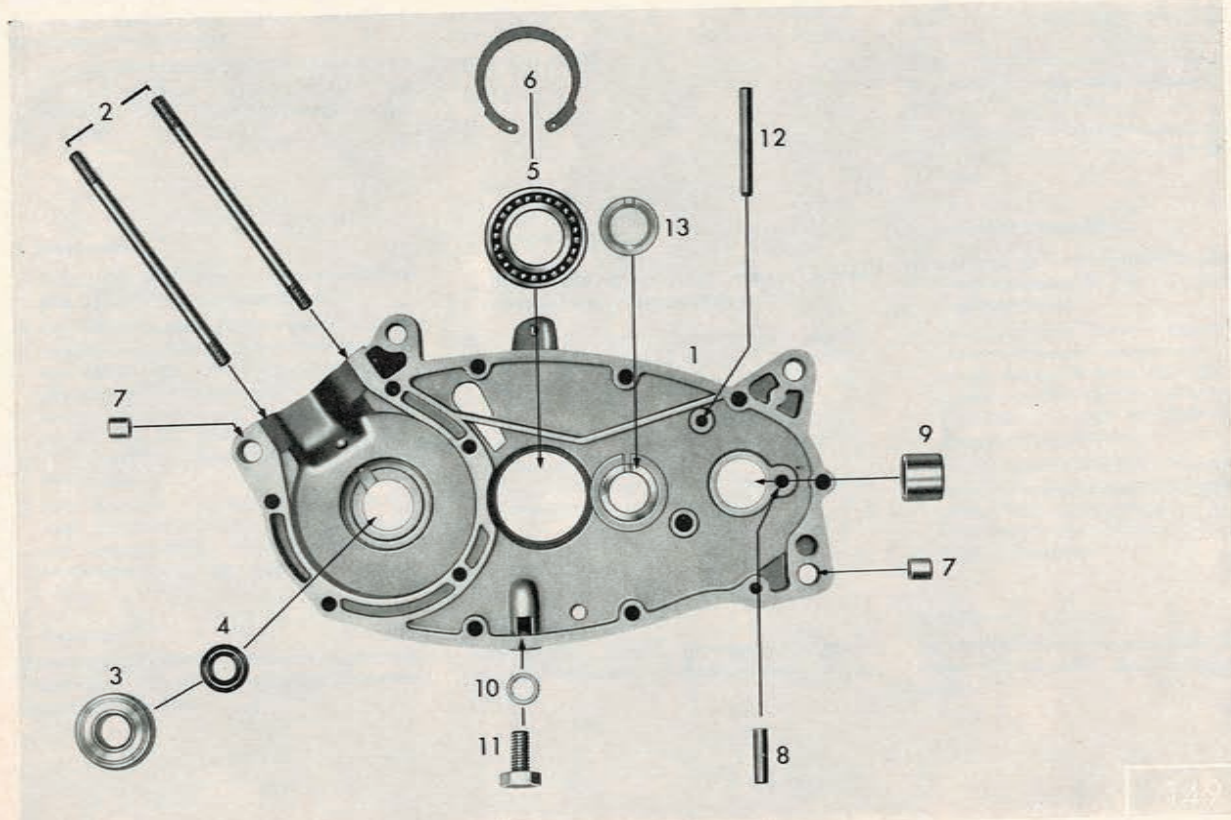

14

Ill.-No.	Order No.	Benennung	Description	Désignation	Piece
1	283-01.900	Gehäuse rechts mit Lagersatz Bild 13 bis Motor-Nr. 4 813 449	Casing right with bearing set ill. 13 up to engine No. 4 813 449	Carter droit avec jeu palier fig. 13 jusqu'au moteur no. 4 813 449	1
—	284-01.906	Gehäuse rechts mit Lagersatz Bild 13 ab Motor-Nr. 4 813 450	Casing right with bearing set ill. 13 from engine No. 4 813 450	Carter droit à partir du moteur no. 4813450	1
—	265-01.118	Gehäusedichtung, bei Bestellmenge 1 Stck., werden 5 Stück abgepackt geliefert	Housing gasket, when ordering 1 piece, a packet of 5 will be delivered	Joint pour carter, par commande d'une pièce, un paquet de cinq sera livré	1
2	284-01.156	Stiftschraube M 7x130,5	Stud M 7x130,5	Goupille M 7x130,5	2
3	DIN 625 6302 Z/C3	Kugellager 15x42x13	Ball bearing 15x42x13	Roulement à bille 15x42x13	1
4	255-01.144	Wellendichtring 15x24x7	Shaft seal 15x24x7	Joint d'arbre 15x24x7	1
5	DIN 625 16005 C3	Kugellager 25x47x8	Ball bearing 25x47x8	Roulement à bille 25x47x8	1
6	276-01.154	Sicherungsring J 47x1,75 V	Retaining ring J 47x1,75 V	Jonc d'arrêt J 47x1,75 V	1
7	M 181 z 138	Paßbüchse	Press-fit bush	Douille d'ajustage	4
8	267-05.129	Stift	Stud	Goupille	1
9	267-01.128	Lagerbüchse $\phi$ 16	Bearing bush $\phi$ 16	Coussinet $\phi$ 16	1
10	DIN 7603 A10x13,5	Dichtring	Sealing ring	Bague d'étanchéité	1
11	DIN 933 M 10x18	Ölablaßschraube	Oil drain plug	Vis de vidange p. l'huile	1
12	DIN 1481 5x50	Spannhülse	Clamping pin	Goupille de serrage	1
13	284-01.904	Lagersatz, bestehend aus: Lagerbüchse $\phi$ 21,5/31 Scheibe 18,1x23,5x1 Scheibe 19,1x24,9x1 Zylinderrollen 3,5x5	Bearing set, consisting of: bearing bush $\phi$ 21,5/31 washer 18,1x23,5x1 washer 19,1x24,9x1 roller 3,5x5	Jeu palier, se composant de: coussinet $\phi$ 21,5/31 rondelle 18,1x23,5x1 rondelle 19,1x24,9x1 rouleau 3,5x5	1
—	247-01.126	Typschild	Model plate	Plaque signalétique	1
—	DIN 1476 2x3	Halbrundkerbnagel	Round-head pin	Clou à rainure	3
—	284-09.900	<b>Dichtungssatz, bestehend aus:</b> Gehäusedichtungen Zylinderkopfdichtung Zylinderfußdichtung Ansaugdichtung Dichtring 10x14x1,5 O-Ring 12,3x3 O-Ring 28x2,5 O-Ring 124x3,5	<b>Gasket set, consisting of:</b> Housing gaskets Cylinder head gasket Cylinder gasket Gasket f. suction socket Sealing ring 10x14x1,5 O-Ring 12,3x3 O-Ring 28x2,5 O-Ring 124x3,5	<b>Jeu de joint, se composant de:</b> Joints pour carter Joint de culasse de cylindre Joint de cylindre Joint pour tubulure Bague d'étanchéité 10x14x1,5 Anneau O 12,3x3 Anneau O 28x2,5 Anneau O 124x3,5	2 1 1 1 1 1 4 1 1



Gehäuse links  
Casing left  
Carter gauche

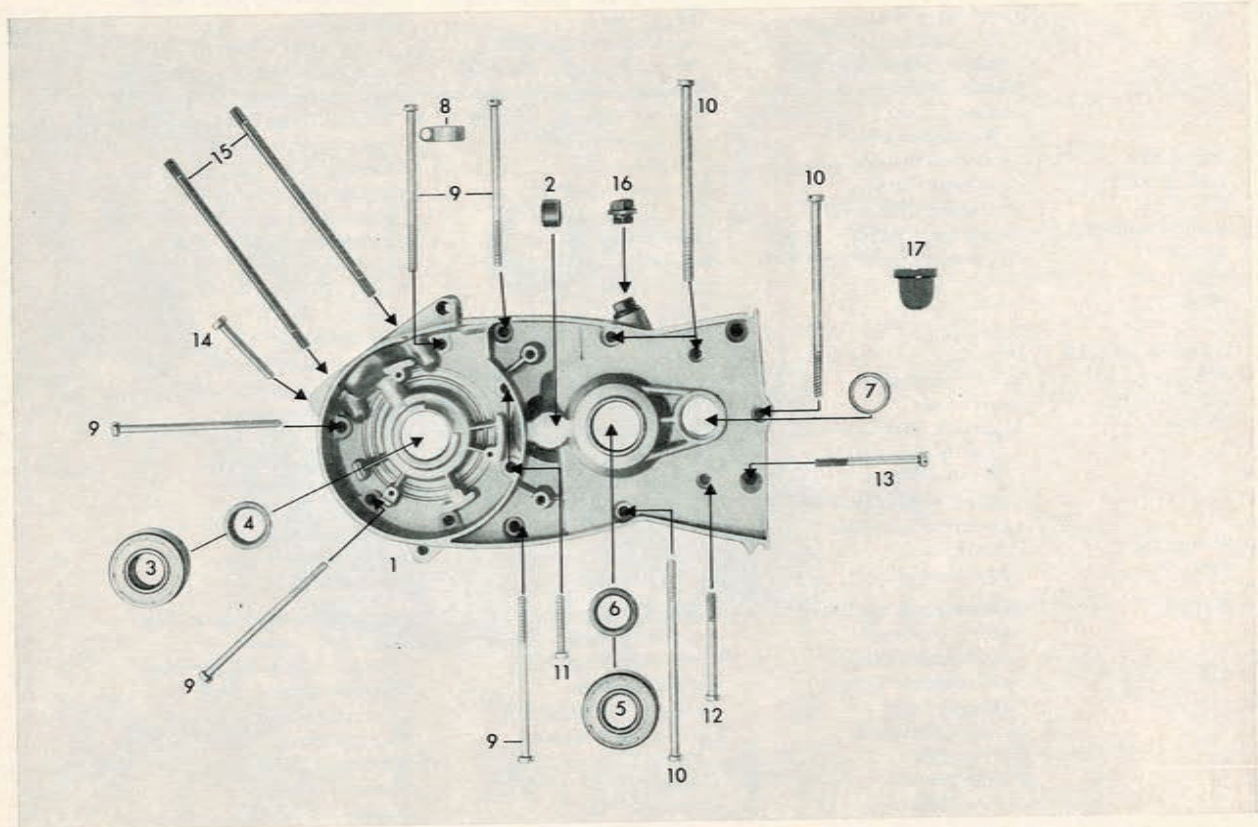

16

Bild-Nr. Ill. No. Fig. No.	Bestell-Nr. Order No. No. de commande	Benennung	Description	Désignation	Stück Pièce Pièce
1	284-01.903	Gehäuse links bis Motor-Nr. 4 813 449	Casing left up to engine No. 4 813 449	Carter gauche jusqu'au moteur no. 4 813 449	1
	284-01.905	Gehäuse links ab Motor-Nr. 4 813 450	Casing left from frame No. 4 813 450	Carter gauche à partir du moteur no. 4813450	1
	265-01.117	Gehäusedichtung (bei Bestell- menge 1 Stck., werden 5 Stück abgepackt geliefert)	Housing gasket (when ordering 1 piece, a packet of 5 will be delivered)	Joint pour carter (par com- mande d'un pièce, un paquet de cinq sera livré)	1
2	282-01.123	Nadellager 12x18x12	Needle bearing 12x18x12	Roulement à aiguille 12x18x12	1
3	DIN 625 6203 Z/C3	Kugellager 17x30x12 mm	Ball bearing 17x30x12 mm	Roulement à bille 17x30x12 mm	1
4	277-01.136	Wellendichtring 17x28x7 mm	Shaft seal 17x28x7 mm	Joint d'arbre 17x28x7 mm	1
5	DIN 625 6204 C3	Kugellager 20x47x14 mm	Ball bearing 20x47x14 mm	Roulement à bille 20x47x14 mm	1
6	285-01.183	Wellendichtring 20x30x7/1 mm	Shaft seal 20x30x7/1 mm	Joint d'arbre 20x30x7/1 mm	1
7	285-01.153	Wellendichtring 20x26x4/1 mm	Shaft seal 20x26x4/1 mm	Joint d'arbre 20x26x4/1 mm	1
8	276-01.145	Kabelschelle	Cable clip	Collier de câble	1
9	DIN 84 BM 6x120x25	Zylinderschraube	Cylinder bolt	Vis cylindrique	5
10	285-01.181	Zylinderschraube M 6x140 mm	Cylinder bolt M 6x140 mm	Vis cylindrique M 6x140 mm	4
11	DIN 84 AM 6x35	Zylinderschraube	Cylinder bolt	Vis cylindrique	2
12	DIN 84 BM 6x65x20	Zylinderschraube	Cylinder bolt	Vis cylindrique	1
13	DIN 84 BM 6x50	Zylinderschraube	Cylinder bolt	Vis cylindrique	1
14	DIN 84 BM 6x45	Zylinderschraube	Cylinder bolt	Vis cylindrique	1
15	284-01.156	Stiftschraube M 7x130,5	Stud M 7x130,5	Goupille M 7x130,5	2
16	281-01.135	Öleinfüllschraube	Oil filler screw	Ecrou de remplissage d'huile	1
17	284-01.100	Verschlusskappe	Filler cap	Capuchon	1



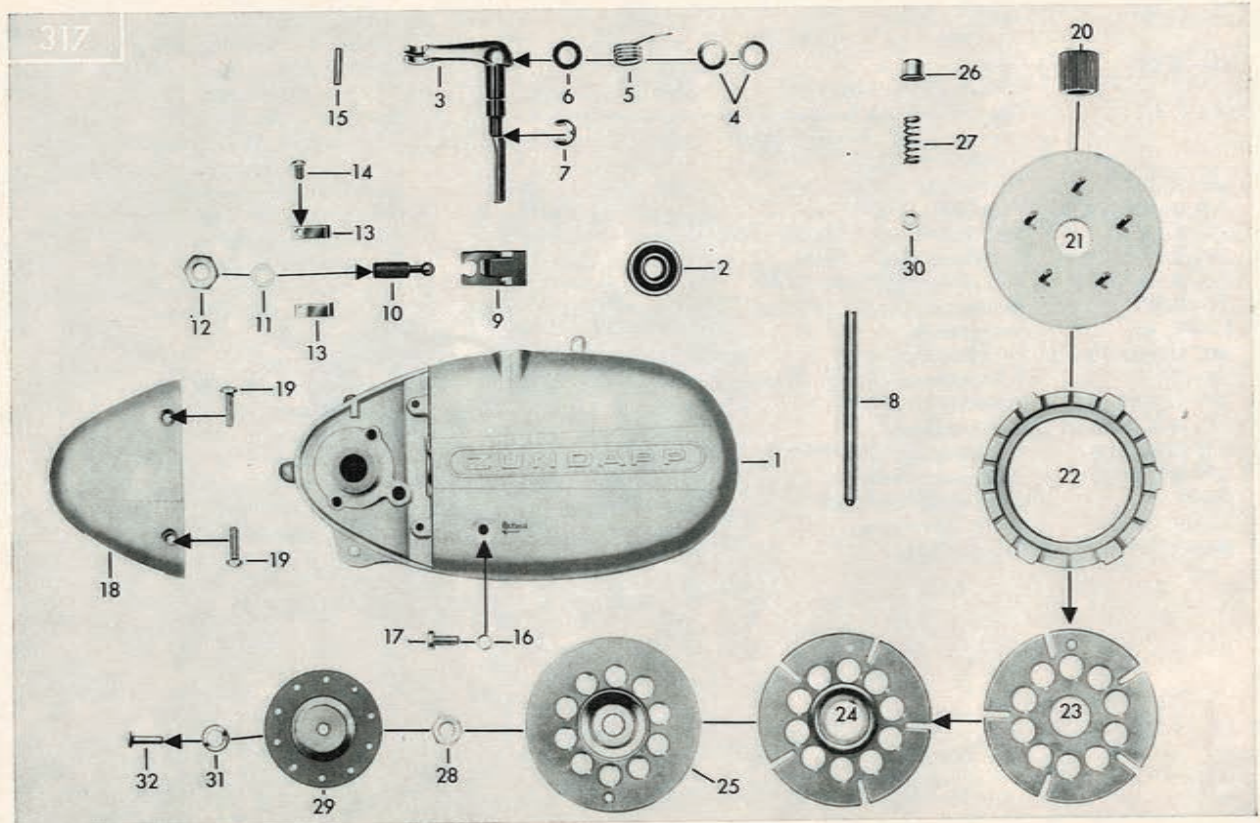

18

Bild-Nr. Ill. No. Fig. No.	Bestell-Nr. Order No. No. de commande	Benennung	Description	Désignation	Stück Piece Pièce
1	283-01.101	Gehäusedeckel rechts	Casing cover right	Couvercle de carter droit	1
2	DIN 625 6201 C3	Kugellager 12x32x10 mm	Ball bearing 12x32x10 mm	Roulement à bille 12x32x10 mm	1
3	265-06.602	Kupplungshebel	Clutch lever	Lever d'embrayage	1
4	281-06.114	Scheibe 0,2 mm dick	Washer 0,2 mm thick	Rondelle 0,2 mm grosse	1
4	281-06.115	Scheibe 0,5 mm dick	Washer 0,5 mm thick	Rondelle 0,5 mm grosse	var.
5	265-06.112	Drehfeder	Torsion spring	Ressort de torsion	1
6	405-15.388	Dichtring	Sealing ring	Bague d'étanchéité	1
7	DIN 6799 8	Sicherungsscheibe	Retaining washer	Anneau de retenue	1
8	276-05.173	Führungsbolzen	Guide bolt	Goujon de guidage	1
9	265-06.104	Kupplungszunge	Clutch tongue	Langue d'embrayage	1
10	265-06.106	Einstellschraube	Set screw	Vis de réglage	1
11	DIN 7603 A 10x13,5	Dichtring	Sealing ring	Bague d'étanchéité	1
12	DIN 936 M 10x1	Sechskantmutter	Hexagon nut	Ecrou à six pans	1
13	265-06.109	Haltefeder	Retaining spring	Ressort de retenue	2
14	DIN 84 AM 4x6	Zylinderschraube	Cylinder bolt	Vis cylindrique	2
15	DIN 1481 3x12	Spannhülse	Tension bolt	Boulon de tension	1
16	DIN 7603 A 6x10	Dichtring	Sealing ring	Bague d'étanchéité	1
17	DIN 85 AM 6x12	Linse	Oval-head screw	Vis à tête goutte de suif	1
18	267-01.115	Anschlußkappe	Connector cap	Capot de raccordement	1
19	DIN 964 AM 5x20	Linse	Oval-head screw	Vis à tête goutte de suif	2
20	265-06.201	Ritzel	Pinion	Pignon	1
21	265-06.606	Haltescheibe	Retaining plate	Disque de retenue	1
22	265-06.135	Lamelle	Disk	Lamelle	4
23	265-06.130	Kupplungsscheibe	Clutch plate	Disque d'embrayage	2
24	265-06.131	Kupplungsscheibe	Clutch plate	Disque d'embrayage	1
25	265-06.127	Deckscheibe	Cover plate	Disque de recouvrement	1
26	261-06.155	Federhülse	Spring sleeve	Douille à ressort	10
27	261-06.166	Kupplungsfeder	Clutch spring	Ressort d'embrayage	10
—	284-06.104	Sicherungsblech	Retaining plate	Plaque de retenue	1
28	265-06.202	Sechskantmutter	Hexagon nut	Ecrou à six pans	1
29	265-06.216	Druckscheibe	Thrust plate	Plaque de pression	1
30	DIN 934 M 4	Sechskantmutter	Hexagon nut	Ecrou à six pans	5
31	265-05.295	Scheibe 6,1x11,8x0,2 mm	Washer 6,1x11,8x0,2 mm	Rondelle 6,1x11,8x0,2 mm	var.
31	265-05.294	Scheibe 6,1x11,8x0,4 mm	Washer 6,1x11,8x0,4 mm	Rondelle 6,1x11,8x0,4 mm	var.
31	265-05.296	Scheibe 6,1x11,8x0,8 mm	Washer 6,1x11,8x0,8 mm	Rondelle 6,1x11,8x0,8 mm	1
32	247-05.233	Druckstift	Thrust pin	Goupille de pression	1



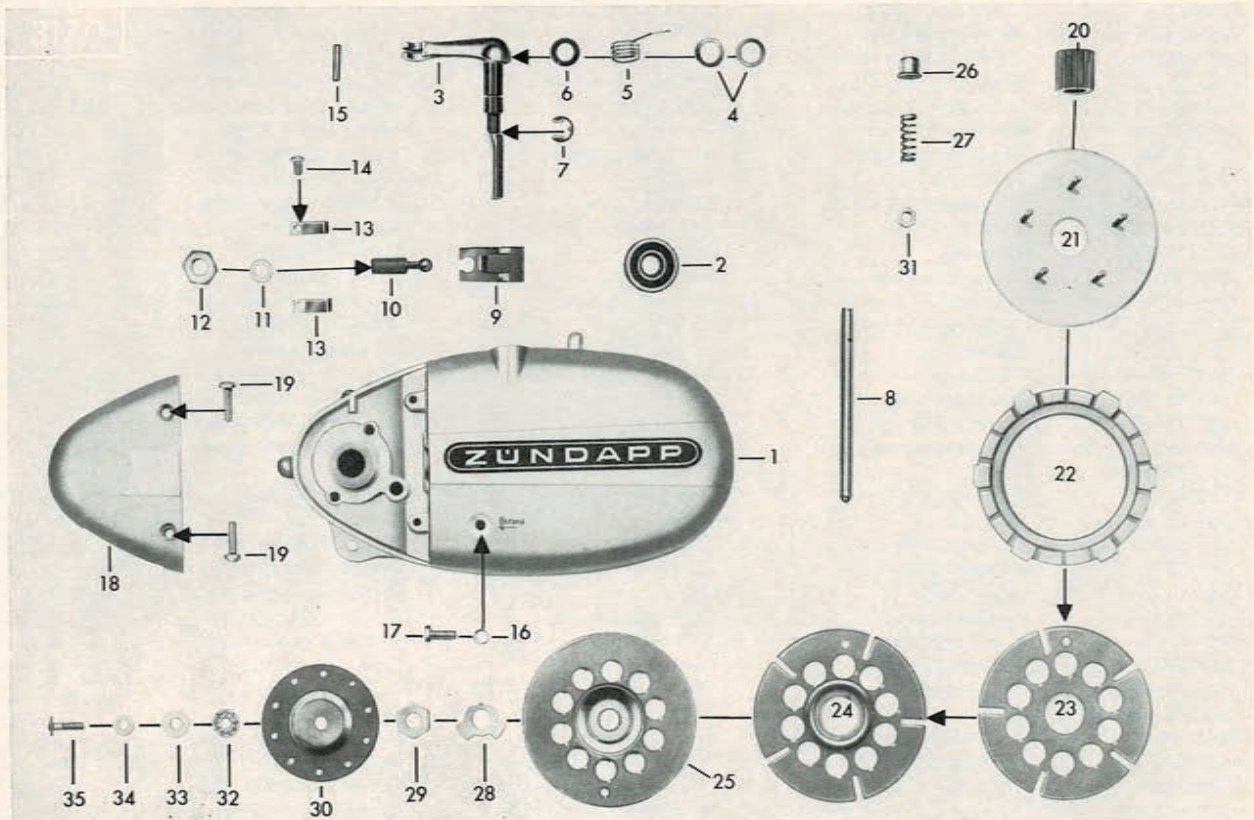

20

1	284-01.164	Gehäusedeckel rechts	Casing cover right	Couvercle de carter droit	1
2	DIN 625 6201 C3	Kugellager 12x32x10	Ball bearing 12x32x10	Roulement à bille 12x32x10	1
3	265-06.602	Kupplungshebel	Clutch lever	Lévier d'embrayage	1
4	281-06.114	Scheibe 0,2 mm dick	Washer 0,2 mm thick	Rondelle 0,2 mm grosse	1
4	281-06.115	Scheibe 0,5 mm dick	Washer 0,5 mm thick	Rondelle 0,5 mm grosse	var.
5	265-06.112	Drehfeder	Torsion spring	Ressort de torsion	1
6	405-15.388	Dichtring	Sealing ring	Bague d'étanchéité	1
7	DIN 936 M 8	Sicherungsscheibe	Retaining washer	Anneau de retenue	1
8	276-05.173	Führungsbolzen	Guide bolt	Goujon de guidage	1
9	265-06.104	Kupplungszunge	Clutch tongue	Langue d'embrayage	1
10	265-06.106	Einstellschraube	Set screw	Vis de réglage	1
11	DIN 7603 A 10x13,5	Dichtring	Sealing ring	Bague d'étanchéité	1
12	DIN 936 M 10x1	Sechskantmutter	Hexagon nut	Ecrou à six pans	1
13	265-06.109	Haltefeder	Retaining spring	Ressort de retenue	2
14	DIN 84 AM 4x6	Zylinderschraube	Cylinder bolt	Vis cylindrique	2
15	DIN 1481 3x12	Spannhülse	Tension bolt	Boulon de tension	1
16	DIN 7603 A 6x10	Dichtring	Sealing ring	Bague d'étanchéité	1
17	DIN 85 AM 6x12	Linsenschraube	Oval-head screw	Vis à tête goutte de suif	1
18	267-01.115	Anschlußkappe	Connector cap	Capot de raccordement	1
19	DIN 964 AM 5x20	Linsensenkschraube	Oval-head screw	Vis à tête goutte de suif	2
20	265-06.201	Ritzel	Pinion	Pignon	1
21	265-06.606	Haltescheibe	Retaining plate	Disque de retenue	1
22	265-06.135	Lamelle	Disk	Lamelle	4
23	265-06.130	Kupplungsscheibe	Clutch plate	Disque d'embrayage	2
24	265-06.131	Kupplungsscheibe	Clutch plate	Disque d'embrayage	1
25	265-06.127	Deckscheibe	Cover plate	Disque de recouvrement	1
26	261-06.155	Federhülse	Spring sleeve	Douille à ressort	10
27	261-06.166	Kupplungsfeder	Clutch spring	Ressort d'embrayage	10
28	284-06.104	Sicherungsblech	Retaining plate	Plaque de retenue	1
29	265-06.202	Sechskantmutter	Hexagon nut	Ecrou à six pans	1
30	284-06.105	Druckscheibe $\phi$ 6,6	Thrust plate $\phi$ 6,6	Plaque de pression $\phi$ 6,6	1
31	DIN 934 M 4	Sechskantmutter	Hexagon nut	Ecrou à six pans	5
32	284-06.108	Nadellager 6,4x17,2x2	Needle bearing 6,4x17,2x2	Roulement à aiguille 6,4x17,2x2	1
33	284-06.109	AS-Scheibe 6,4x17,2x0,8	AS-Washer 6,4x17,2x0,8	AS-Rondelle 6,4x17,2x0,8	1
34	284-05.116	Scheibe 6,5x14x0,2	Washer 6,5x14x0,2	Rondelle 6,5x14x0,2	var.
34	284-05.117	Scheibe 6,5x14x0,4	Washer 6,5x14x0,4	Rondelle 6,5x14x0,4	var.
34	284-05.118	Scheibe 6,5x14x0,8	Washer 6,5x14x0,8	Rondelle 6,5x14x0,8	var.
35	284-06.106	Druckstift	Thrust pin	Goupille de pression	1



Gehäusedeckel links, Kickstarter  
 Casing cover left, kickstarter  
 Couvercle de carter gauche, kickstarter

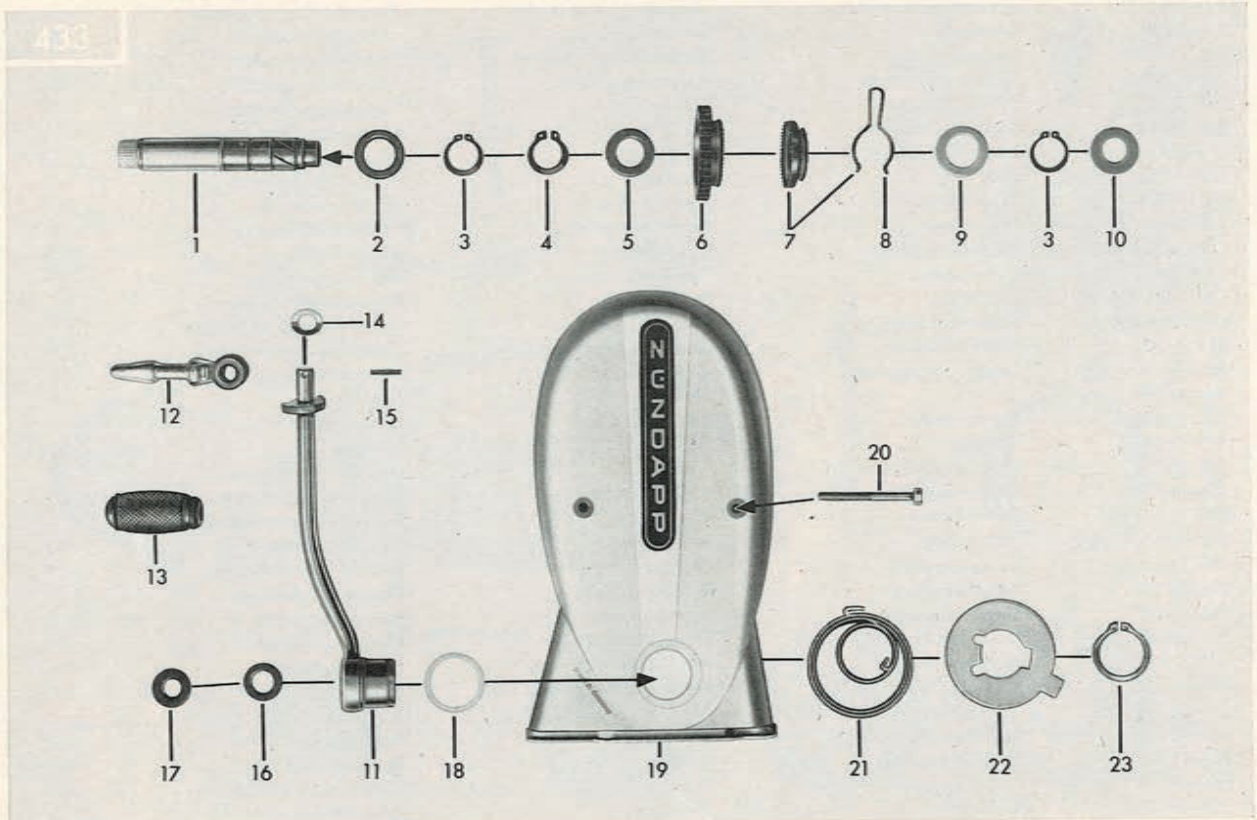

22

Bild-Nr. Ill. No. Fig. No.	Bestell-Nr. Order No. No. de commande	Benennung	Description	Désignation	Stück Pièce Pièce
1	280-05.103	Kickstarterwelle	Kickstarter spindle	Arbre de kickstarter	1
2	267-05.310	Scheibe 20,2x28x0,1	Washer 20,2x28x0,1	Rondelle 20,2x28x0,1	var.
—	278-01.129	Scheibe 20,2x28x0,2	Washer 20,2x28x0,2	Rondelle 20,2x28x0,2	var.
—	278-01.130	Scheibe 20,2x28x0,5	Washer 20,2x28x0,5	Rondelle 20,2x28x0,5	var.
—	278-01.131	Scheibe 20,2x28x1,0	Washer 20,2x28x1,0	Rondelle 20,2x28x1,0	1
3	DIN 471 20x1,2	Sicherungsring	Retaining ring	Jonc d'arrêt	2
4	DIN 471 20x1,75	Sicherungsring	Retaining ring	Jonc d'arrêt	1
5	265-05.203	Scheibe SS 20x28x1	Washer SS 20x28x1	Rondelle SS 20x28x1	1
6	283-05.148	Starterrad 27 Zähne	Starter gear	Engrenage de démarrage	1
7	283-05.901	Mitnehmer kpl.	Dog cpl.	Entraîneur cpl.	1
8	267-05.334	Bremsfeder	Brake spring	Ressort de freinage	1
9	265-05.255	Scheibe 22,1x32x0,2	Washer 22,1x32x0,2	Rondelle 22,1x32x0,2	var.
—	265-05.257	Scheibe 22,1x32x0,3	Washer 22,1x32x0,3	Rondelle 22,1x32x0,3	var.
10	265-05.242	Scheibe 16,1x28x0,5	Washer 16,1x28x0,5	Rondelle 16,1x28x0,5	var.
—	265-05.245	Scheibe 16,1x28x1,0	Washer 16,1x28x1,0	Rondelle 16,1x28x1,0	1
11	283-05.155	Kickstarterhebel	Kickstarter lever	Levier de kickstarter	1
12	283-05.168	Tretarm	Kickstarter arm	Bras de kickstarter	1
13	616 z 25	Gummimuffe	Rubber sleeve	Douille	1
14	284-05.106	Federscheibe A 10	Lock washer A 10	Rondelle ressort A 10	1
15	DIN 1481 3x18	Spannhülse	Clamping sleeve	Douille de serrage	1
16	284-05.101	Abdichtring	Seal ring	Bague d'étanchéité	1
17	283-05.167	Wellendichtring 12x20x4	Shaft seal 12x20x4	Joint d'arbre 12x20x4	1
18	283-05.156	Scheibe 28,3x34x0,5	Washer 28,3x34x0,5	Rondelle 28,3x34x0,5	var.
—	283-05.157	Scheibe 28,3x34x0,88	Washer 28,3x34x0,88	Rondelle 28,3x34x0,88	var.
19	284-01.165	Gehäusedeckel links	Casing cover left	Couvercle de carter gauche	1
20	DIN 84 BM 6x45	Zylinderschraube	Cylinder bolt	Vis cylindrique	2
21	267-05.328	Starterfeder	Starter spring	Ressort de démarrage	1
22	283-05.609	Abdeckblech	Cover plate	Tôle de couvercle	1
23	DIN 471 28x1,5	Sicherungsring	Retaining ring	Jonc d'arrêt	1



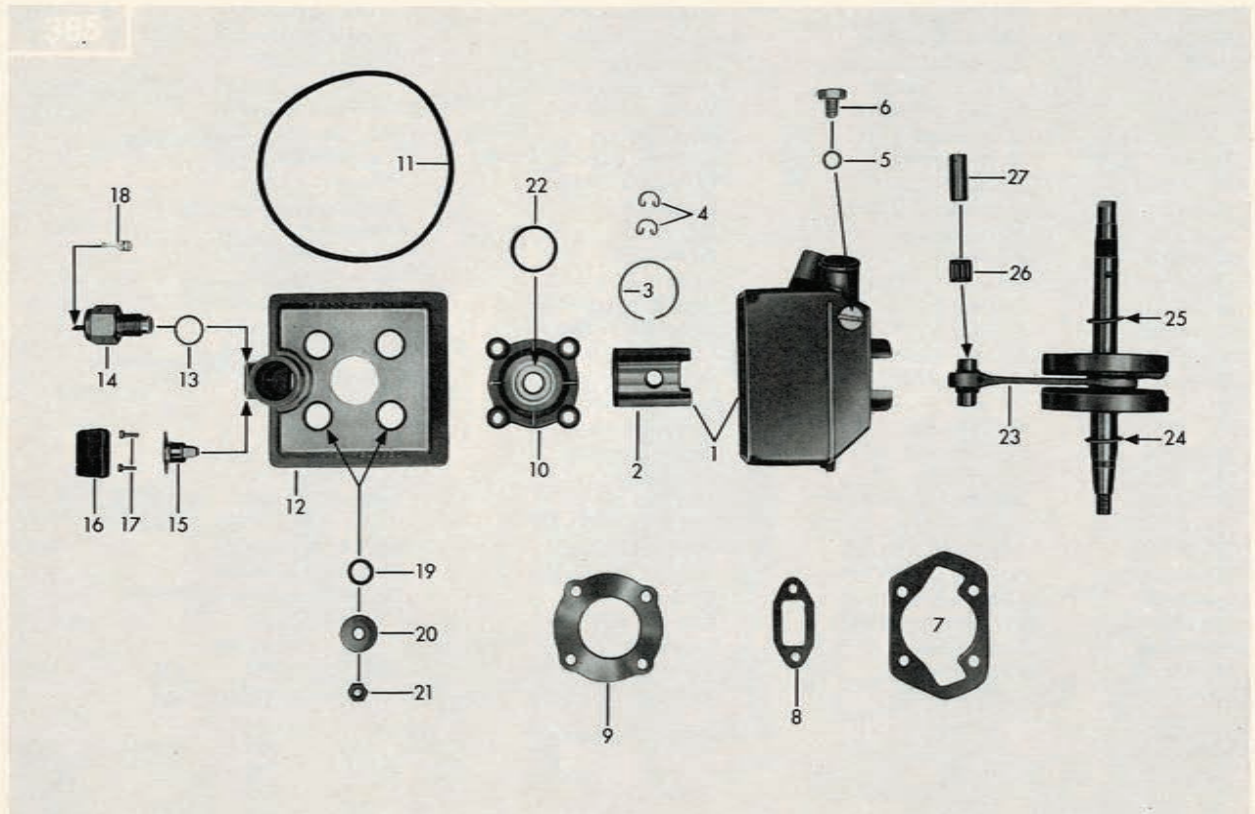

24

Bild-Nr. Ill.-No. Fig. No.	Bestell-Nr. Order No.	Benennung	Description	Désignation	Stück Pièce Pièce
1	284-02.727	Zylinder mit Kolben 6,25 PS	Cylinder with piston 6,25 HP	Cylindre avec piston 6,25 CV	1
2	284-02.706	Kolben kpl. 39 mm $\phi$ Verschiedene Toleranzen! Unbedingt den am Kolben- boden eingeschlagenen Buchstaben angeben.	Piston cpl. 39 mm $\phi$ Different tolerances! Indicate tolerance letter being stamped on the cylinder head.	Piston cpl. 39 mm $\phi$ Tolérances différentes! Indiquer la lettre de tolérance étant estampée sur la tête du cylindre.	1
3	284-02.112	Kolbenring (LD)	Piston ring (LD)	Segment de piston (LD)	1
4	DIN 73123 A 12	Sprengring	Snap ring	Anneau de retenue	2
5	284-02.153	Dichtring 10x14x1,5 mm	Sealing ring 10x14x1,5 mm	Bague d'étanchéité 10x14x1,5	1
6	DIN 933 M 10x12	Wasserablaßschraube	Water outlet screw	Vis de vidange d'eau	1
7	283-02.107	Zylinderfußdichtung	Cylinder gasket	Joint de cylindre	1
8	283-04.111	Ansaugdichtung	Gasket f. suction socket	Joint p. tubulure d'aspiration	1
9	284-02.152	Zylinderkopfdichtung	Cylinder head gasket	Joint de culasse de cylindre	1
10	284-02.144	Zylinderkopf	Cylinder head	Culasse de cylindre	1
11	284-02.147	O-Ring 124x3,5 mm	O-Ring 124x3,5 mm	Anneau O 124x3,5 mm	1
12	284-02.151	● Zylinderdeckel mit Nr. 15	● Cylinder cap + No. 15	● Couvercle de cylindre + no. 15	1
13	DIN 7603 A 16x20	● Dichtring	● Sealing ring	● Bague d'étanchéité	1
14	284-07.103	● Thermo-schalter	● Thermo switch	● Thermo-commutateur	1
15	284-02.151	▲ Zylinderdeckel	▲ Cylinder cap	▲ Couvercle de cylindre	1
16	284-07.705	▲ Thermo-schalter	▲ Thermo switch	▲ Thermo-commutateur	1
17	517-16.187	▲ Schutzkappe	▲ Protecting cap	▲ Chapeau de protection	1
18	DIN 84 AM 3x8	▲ Zylinderschraube	▲ Cylinder bolt	▲ Vis cylindrique	2
19	304-07.249	Steckhülse	Plug sleeve	Douille de fiche	1
20	284-02.148	O-Ring 12,3x3 mm	O-Ring 12,3x3 mm	Anneau O 12,3x3 mm	4
21	284-02.146	Scheibe 7,2x24x3 mm	Washer 7,2x24x3 mm	Rondelle 7,2x24x3 mm	4
22	DIN 934 M 7	Sechskantmutter	Hexagon nut	Ecrou à six pans	4
23	284-02.190	O-Ring 28x2,5 mm	O-Ring 28x2,5 mm	Anneau O 28x2,5 mm	1
24	284-03.906	Kurbelwelle kpl.	Crankshaft cpl.	Vilebrequin cpl.	1
25	283-03.105	Scheibe 17,1x24x1,5 mm	Washer 17,1x24x1,5 mm	Rondelle 17,1x24x1,5 mm	1
26	265-05.177	Scheibe 17,1x24x0,1 mm	Washer 17,1x24x0,1 mm	Rondelle 17,1x24x0,1 mm	var.
27	265-05.176	Scheibe 17,1x24x0,2 mm	Washer 17,1x24x0,2 mm	Rondelle 17,1x24x0,2 mm	var.
28	265-05.175	Scheibe 17,1x24x0,5 mm	Washer 17,1x24x0,5 mm	Rondelle 17,1x24x0,5 mm	var.
29	265-05.179	Scheibe 17,1x24x0,8 mm	Washer 17,1x24x0,8 mm	Rondelle 17,1x24x0,8 mm	var.
30	283-03.104	Scheibe 15,1x24x1,5 mm	Washer 15,1x24x1,5 mm	Rondelle 15,1x24x1,5 mm	1
31	261-05.144	Scheibe 15,1x24x0,1 mm	Washer 15,1x24x0,1 mm	Rondelle 15,1x24x0,1 mm	var.
32	261-05.137	Scheibe 15,1x24x0,2 mm	Washer 15,1x24x0,2 mm	Rondelle 15,1x24x0,2 mm	var.
33	261-05.138	Scheibe 15,1x24x0,5 mm	Washer 15,1x24x0,5 mm	Rondelle 15,1x24x0,5 mm	var.
34	261-05.132	Scheibe 15,1x24x0,8 mm	Washer 15,1x24x0,8 mm	Rondelle 15,1x24x0,8 mm	var.
35	258-03.600	Nadelkäfig 12x15x14,8 mm	Needle cage 12x15x14,8 mm	Cage à aiguilles 12x15x14,8 mm	1
36	M 121 z 605	Kolbenbolzen 12 mm $\phi$	Piston pin 12 mm $\phi$	Tourillon de piston 12 mm $\phi$	1
		● bis Motor-Nr. 4 790 444 ▲ ab Motor-Nr. 4 790 445 Dichtungssatz siehe Seite 17	● up to engine No. 4 790 444 ▲ from engine No. 4 790 445 Gasket set see page 17	● jusqu'au moteur no. 4 790 444 ▲ à partir du moteur no. 4 790 445 Jeu de joint voir page 17	



Zylinder, Kurbelwelle  
Cylinder, crankshaft  
Cylindre, vilebrequin

ab Motor-Nr. | 4 813 450  
from engine No. |  
à partir du moteur no. |

442/1



Bild-Nr. Ill. No. Fig. No.	Bestell-Nr. Order No. No. de commande	Benennung	Description	Désignation	Stück Piece Pièce
1	284-02.752	Zylinder mit Kolben 6,25 PS	Cylinder with piston 6,25 HP	Cylindre avec piston 6,25 CV	1
2	284-02.747	Kolben kpl. $\phi$ 39 Verschiedene Toleranzen! Unbedingt den am Kolben- boden eingeschlagenen Buchstaben angeben.	Piston cpl. $\phi$ 39 Different tolerances! Indicate tolerance letter being stamped on the cylinder head.	Piston cpl. $\phi$ 39 Tolérances différentes! Indiquer la lettre de tolérance étant estampée sur la tête du cylindre.	1
3	284-02.112	LD-Kolbenring 39x2	LD-Piston ring 39x2	LD-Segment de piston	1
4	DIN 73123 A 12	Sprengring	Snap ring	Anneau de retenue	2
5	284-02.153	Dichtring 10x14x1,5	Sealing ring 10x14x1,5	Bague d'étanchéité 10x14x1,5	1
6	DIN 933 M 10x12	Wasserablaßschraube	Water outlet screw	Vis de vedange d'eau	1
7	283-02.107	Zylinderfußdichtung	Cylinder gasket	Joint de cylindre	1
8	283-04.111	Ansaugdichtung	Gasket f. suction socket	Joint p. tubulure d'aspiration	1
9	284-02.152	Zylinderkopfdichtung	Cylinder head gasket	Joint de culasse de cylindre	1
10	284-02.155	Zylinderkopf	Cylinder head	Culasse de cylindre	1
11	284-02.147	O-Ring 124x3,5	O-Ring 124x3,5	Anneau O 124x3,5	1
12	284-07.705	Thermoschalter	Thermo switch	Thermo-commutateur	1
13	DIN 84 AM 3x8	Zylinderschraube	Cylinder bolt	Vis cylindrique	2
14	517-16.187	Schutzkappe	Protecting cap	Chapeau de protection	1
15	304-07.249	Steckhülse 6,3x0,8	Plug sleeve 6,3x0,8	Douille de fiche 6,3x0,8	1
16	DIN 934 M 7	Sechskantmutter	Hexagon nut	Ecrou à six pans	4
17	284-03.904	Kurbelwelle kpl.	Crankshaft cpl.	Vilebrequin cpl.	1
18	283-03.105	Scheibe 17,1x24x1x1,5	Washer 17,1x24x1x1,5	Rondelle 17,1x24x1x1,5	1
—	265-05.177	Scheibe 17,1x24x0,1	Washer 17,1x24x0,1	Rondelle 17,1x24x0,1	var.
—	265-05.176	Scheibe 17,1x24x0,2	Washer 17,1x24x0,2	Rondelle 17,1x24x0,2	var.
—	265-05.175	Scheibe 17,1x24x0,5	Washer 17,1x24x0,5	Rondelle 17,1x24x0,5	var.
—	265-05.179	Scheibe 17,1x24x0,8	Washer 17,1x24x0,8	Rondelle 17,1x24x0,8	var.
19	283-03.104	Scheibe 15,1x24x1x1,5	Washer 15,1x24x1x1,5	Rondelle 15,1x24x1x1,5	1
—	261-05.144	Scheibe 15,1x24x0,1	Washer 15,1x24x0,1	Rondelle 15,1x24x0,1	var.
—	261-05.137	Scheibe 15,1x24x0,2	Washer 15,1x24x0,2	Rondelle 15,1x24x0,2	var.
—	261-05.138	Scheibe 15,1x24x0,5	Washer 15,1x24x0,5	Rondelle 15,1x24x0,5	var.
—	261-05.132	Scheibe 15,1x24x0,8	Washer 15,1x24x0,8	Rondelle 15,1x24x0,8	var.
20	284-03.607	Nadelkäfig 12x16x15,8	Needle cage 12x16x15,8	Cage à aiguilles 12x16x15,8	1
21	M 121 z 605	Kolbenbolzen $\phi$ 12	Piston pin $\phi$ 12	Tourillon de piston $\phi$ 12	1
		<b>Dichtungssatz siehe Seite 15</b>	<b>Gasket set see page 15</b>	<b>Jeu de joint voir page 15</b>	



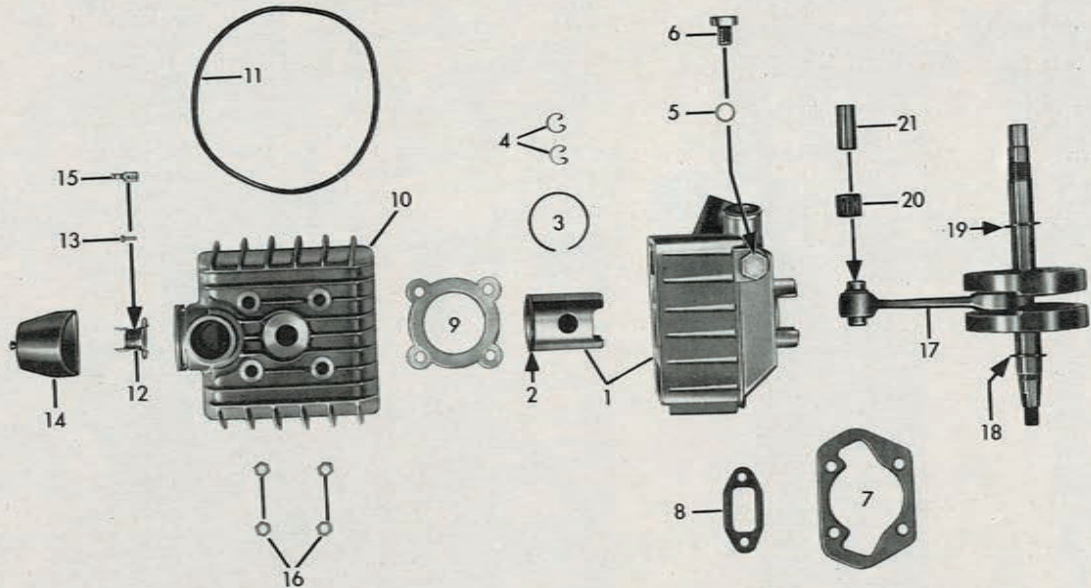
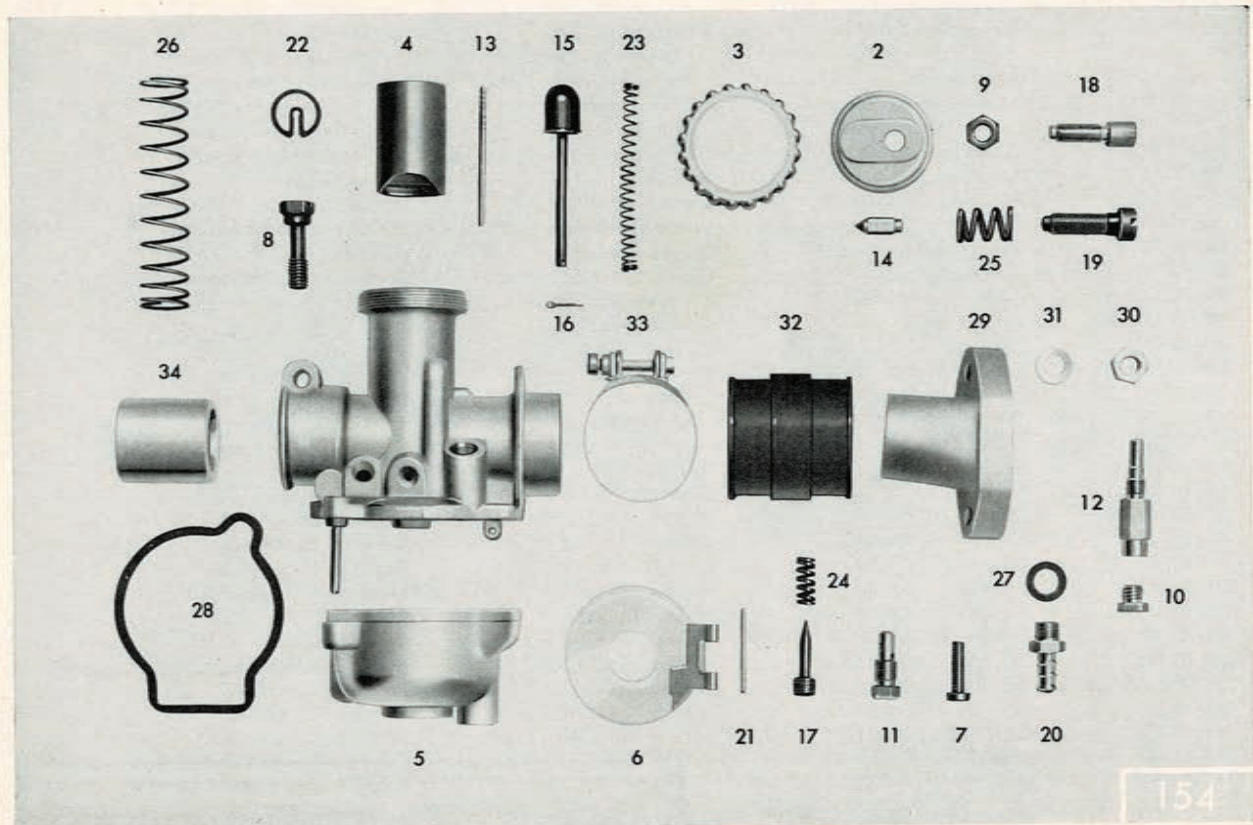

28

154

Bild-Nr. Ill. No. Fig. No.	Bestell-Nr. Order No. No. de commande	Benennung	Description	Désignation	Stück Pièce Pièce
1	284-04.726	Vergaser kpl. 1/19/44	Carburettor cpl. 1/19/44	Carburateur cpl. 1/19/44	1
2	—	Nicht mehr lieferbar	No more available	Plus livrable	—
2	276-04.905	Deckelplatte	Cover plate	Plaque de couvercle	1
3	276-04.906	Deckelverschraubung	Cover screwing	Raccordement à vis de couvercle	1
4	284-04.920	Gasschieber Nr. 21	Gas slide No. 21	Volet de gaz no. 21	1
5	276-04.908	Schwimmergehäuse	Float housing	Carter de flotteur	1
6	284-04.907	Ringschwimmer	Annular float	Flotteur annulaire	1
7	276-04.910	Schraube	Screw	Vis	2
8	267-04.926	Klemmschraube	Fixing screw	Vis de fixation	1
9	251-04.927	Gegenmutter	Lock nut	Contre-écrou	1
10	283-04.905	Hauptdüse Größe 88	Main jet, size 88	Gicleur principal 88	var.
10	281-04.924	Hauptdüse Größe 90	Main jet, size 90	Gicleur principal 90	var.
10	284-04.902	Hauptdüse Größe 92	Main jet, size 92	Gicleur principal 92	1
10	281-04.925	Hauptdüse Größe 95	Main jet, size 95	Gicleur principal 95	var.
10	286-04.900	Hauptdüse Größe 98	Main jet, size 98	Gicleur principal 98	var.
11	282-04.910	Leerlaufdüse Größe 40	Idle running jet, size 40	Gicleur de ralenti 40	1
12	284-04.915	Nadeldüse Größe 2,68	Needle jet, size 2,68	Gicleur à aiguille 2,68	var.
12	284-04.916	Nadeldüse Größe 2,70	Needle jet, size 2,70	Gicleur à aiguille 2,70	var.
12	284-04.917	Nadeldüse Größe 2,73	Needle jet, size 2,73	Gicleur à aiguille 2,73	1
12	284-04.918	Nadeldüse Größe 2,76	Needle jet, size 2,76	Gicleur à aiguille 2,76	var.
13	283-04.904	Düsenadel Nr. 3	Jet needle No. 3	Aiguille de gicleur no. 3	1
14	284-04.903	Schwimmernadel	Float needle	Aiguille de flotteur	1
15	282-04.908	Tupfer	Priming button	Titillateur	1
16	276-04.916	Splint	Split pin	Goupille	1
17	284-04.919	Luftregulierschraube	Air regulation screw	Vis de réglage d'air	1
18	267-04.938	Stellschraube	Set screw f. cable	Vis de réglage p. câble	1
19	276-04.917	Stellschraube	Set screw	Vis de réglage	1
20	267-04.940	Schlauchtülle	Hose grommet	Virole de tuyau	1
21	276-04.918	Stift	Pin	Tige	1
22	276-04.919	Halteplättchen	Retaining plate	Plaquette de retenue	1
23	276-04.920	Tupferfeder	Priming button spring	Ressorri de titillateur	1
24	281-04.915	Feder	Spring	Ressorri	1
25	284-04.922	Feder	Spring	Ressorri	1
26	276-04.921	Schieberfeder	Slide spring	Ressorri de volet	1
27	267-04.946	Dichtring	Sealing ring	Bague d'étanchéité	1
28	276-04.922	Dichtung	Gasket	Joint	1
—	284-04.908	Scheibe	Washer	Rondelle	1
29	283-04.106	Ansaugstutzen	Suction socket	Tubulure d'aspiration	1
30	DIN 433 6,4	Scheibe	Washer	Rondelle	2
31	DIN 934 M 6	Sechskantmutter	Hexagon nut	Ecrou à six pans	2
32	283-04.102	Gummimuffe 20 mm $\phi$	Rubber sleeve 20 mm $\phi$	Douille en caoutchouc 20 $\phi$	1
33	DIN 3017 LA 25-40	Schlauchbinder kpl.	Hose strap cpl.	Collier de tuyau cpl.	2
34	276-04.108	Ansaugrohr	Suction tube	Tube d'aspiration	1
—	283-04.111	Ansaugdichtung	Gasket f. suction socket	Joint p. tubulure d'aspiration	1
—	517-17.111	Gummitülle	Rubber sleeve	Douille en caoutchouc	1



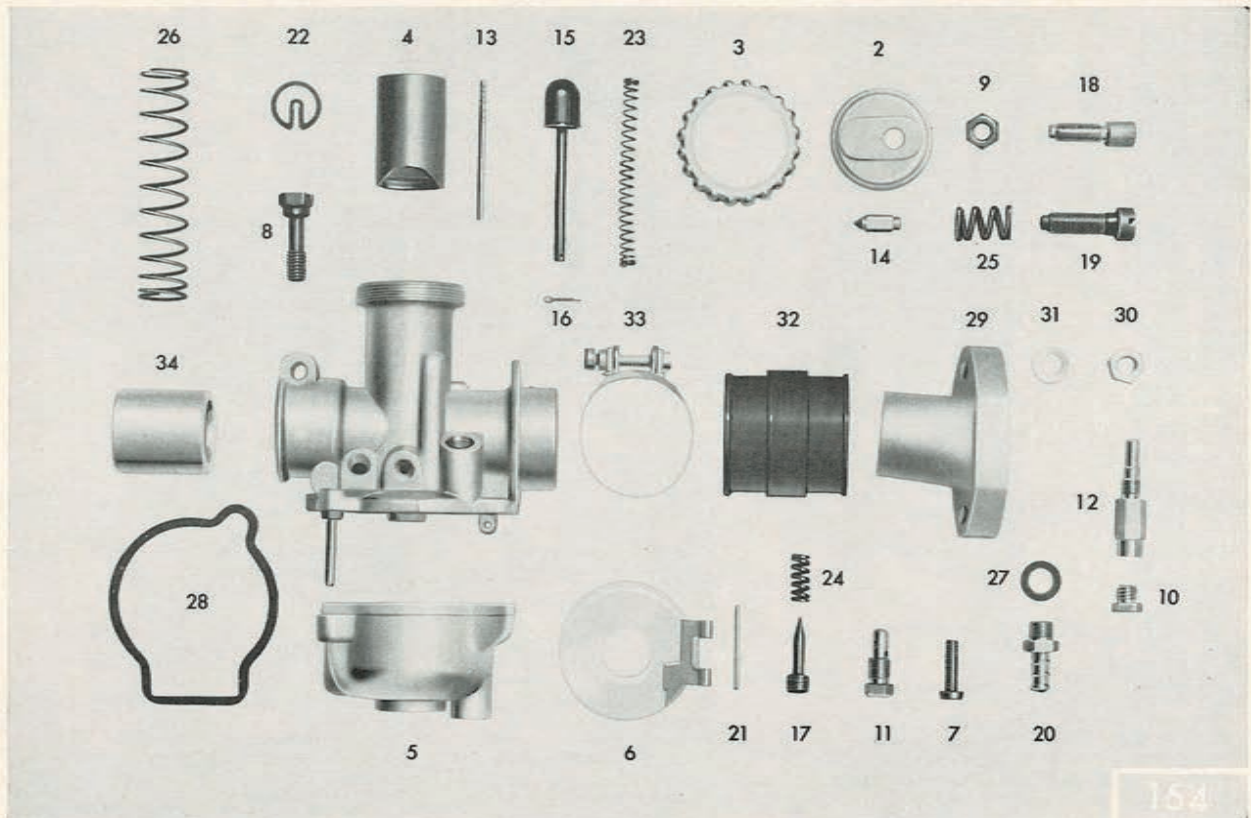

30

	743	Vergaser kpl. 1/19/47 <b>A</b>	Carburettor cpl. 1/19/47 <b>A</b>	Carburateur cpl. 1/19/47 <b>A</b>	
2	284-04.905	Deckelplatte	Cover plate	Plaque de couvercle	1
3	276-04.906	Deckelverschraubung	Cover screwing	Raccordement à vis de couvercle	1
4	284-04.920	Gasschieber	Gas slide	Volet de gaz	1
5	276-04.908	Schwimmergehäuse	Float housing	Carter de flotteur	1
6	284-04.907	Ringschwimmer	Annular float	Flotteur annulaire	1
7	276-04.910	Schraube	Screw	Vis	2
8	267-04.926	Klemmschraube	Fixing screw	Vis de fixation	1
9	251-04.927	Gegenmutter	Lock nut	Contre-écrou	1
10	284-04.911	Hauptdüse Größe 75	Main jet size 75	Gicleur principal 75	var.
	284-04.912	Hauptdüse Größe 78	Main jet size 78	Gicleur principal 78	var.
	284-04.913	Hauptdüse Größe 80	Main jet size 80	Gicleur principal 80	1
	283-04.902	Hauptdüse Größe 85	Main jet size 85	Gicleur principal 85	var.
	283-04.905	Hauptdüse Größe 88	Main jet size 88	Gicleur principal 88	var.
11	282-04.910	Leerlaufdüse 40 f. 1/19/47	Idle running jet 40 f. 1/19/47	Gicleur de ralenti 40 p. 1/19/47	1
	281-04.923	Leerlaufdüse 40 f. 1/19/47 L	Idle running jet 40 f. 1/19/47 L	Gicleur de ralenti 40 p. 1/19/47 L	1
12	284-04.915	Nadeldüse Größe 2,68	Needle jet size 2,68	Gicleur à aiguille 2,68	var.
	284-04.916	Nadeldüse Größe 2,70	Needle jet size 2,70	Gicleur à aiguille 2,70	1
	284-04.917	Nadeldüse Größe 2,73	Needle jet size 2,73	Gicleur à aiguille 2,73	var.
	284-04.918	Nadeldüse Größe 2,76	Needle jet size 2,76	Gicleur à aiguille 2,76	var.
13	283-04.904	Düsenadel	Jet needle	Aiguille de gicleur	1
14	284-04.903	Schwimmernadel f. 1/19/47	Float needle f. 1/19/47	Aiguille de flotteur p. 1/19/47	1
	284-04.927	Schwimmernadel f. 1/19/47 <b>AE</b>	Float needle for 1/19/47 <b>AE</b>	Aiguille de flotteur p. 1/19/47 <b>AE</b>	1
15	282-04.908	Tupfer	Priming button	Titillateur	1
16	276-04.916	Splint	Split pin	Goupille	1
17	284-04.919	Luftregulierschraube	Air regulation screw	Vis de réglage d'air	1
18	267-04.938	Stellschraube	Set screw f. cable	Vis de réglage pour câble	1
19	276-04.917	Stellschraube	Set screw f. cable	Vis de réglage	1
20	267-04.940	Schlauchtülle	Hose grommet	Virole de tuyau	1
21	276-04.918	Stift	Pin	Tige	1
22	276-04.919	Halteplättchen	Retaining plate	Plaquette de retenue	1
23	276-04.920	Tupferfeder	Priming button spring	Ressort de titillateur	1
24	281-04.915	Feder	Spring	Ressort	1
25	284-04.922	Feder	Spring	Ressort	1
26	276-04.921	Schieberfeder	Slide spring	Ressort de volet	1
27	267-04.946	Dichtring	Sealing ring	Bague d'étanchéité	1
28	276-04.922	Dichtung	Gasket	Joint	1
	284-04.908	Scheibe	Washer	Rondelle	1
29	283-04.106	Ansaugstutzen	Suction socket	Tubulure d'aspiration	1
30	DIN 433 6,4	Scheibe	Washer	Rondelle	2
31	DIN 934 M 6	Sechskantmutter	Hexagon nut	Ecrou à six pans	2
32	283-04.102	Gummimuffe $\phi$ 20	Rubber sleeve $\phi$ 20	Douille en caoutchouc $\phi$ 20	1
33	DIN 3017 LA 25-40	Klemmschelle	Hose strap	Collier de tuyau	2
34	276-04.108	Ansaugrohr	Suction tube	Tube d'aspiration	1
	517-17.111	Gummitülle	Rubber sleeve	Douille en caoutchouc	1



**Getriebe, Kettenritzel**  
**Gearbox, chain pinion**  
**Boîte de vitesses, pignon de chaîne**

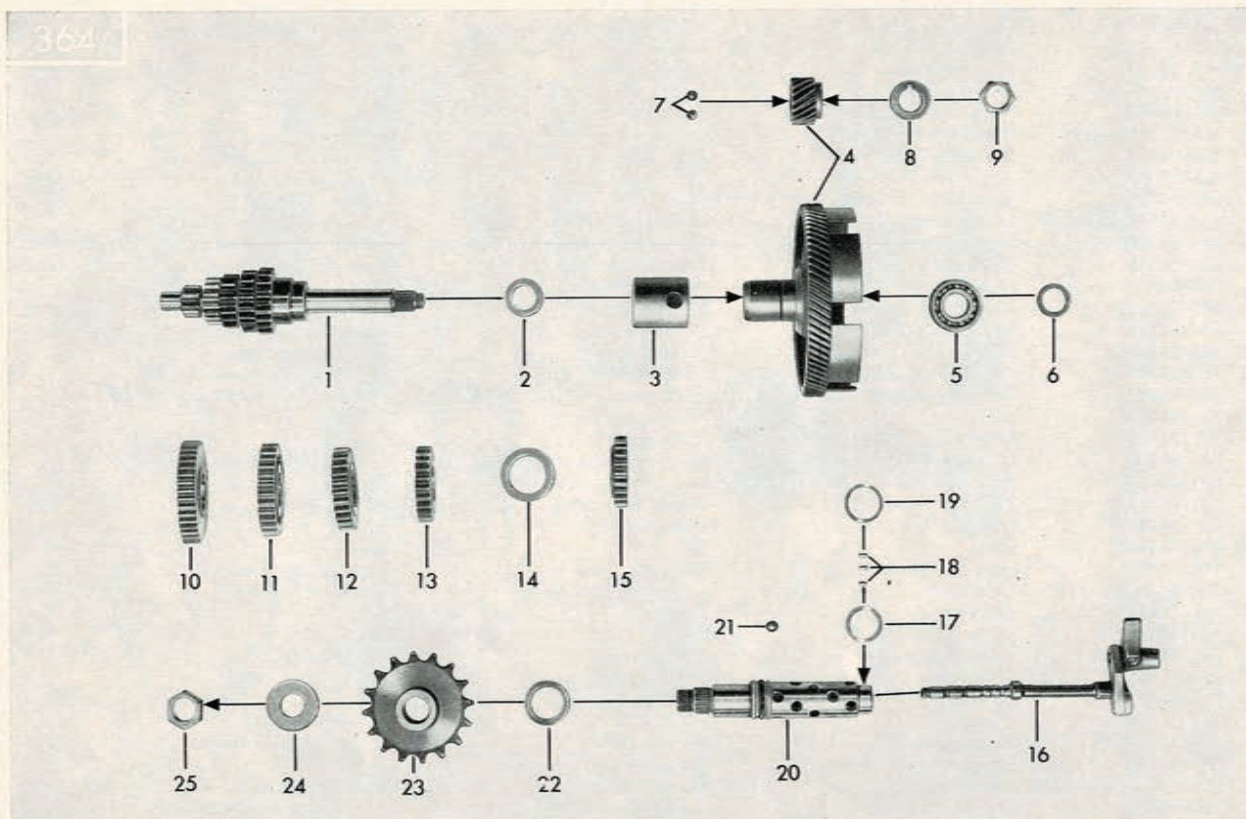

32

Bild-Nr. Ill.-No. Fig. No.	Bestell-Nr. Order No. No. de commande	Benennung	Description	Désignation	Stück Pièce Pièce
1	283-05.606	Getriebewelle	Drive shaft	Arbre de commande	1
2	283-05.115	Scheibe 25x30x0,2 mm	Washer 25x30x0,2 mm	Rondelle 25x30x0,2 mm	var.
2	283-05.116	Scheibe 25x30x0,5 mm	Washer 25x30x0,5 mm	Rondelle 25x30x0,5 mm	var.
3	283-05.131	Distanzrohr	Spacer tube	Tube d'ecartement	1
4	283-05.900	Kupplungsrad kpl.	Clutch wheel cpl.	Roue d'embrayage cpl.	1
5	DIN 625 6002	Kugellager 15x32x9 mm	Ball bearing 15x32x9 mm	Roulement à billes 15x32x9 mm	1
6	M 1301 z 459	Scheibe 15,1x21x0,1 mm	Washer 15,1x21x0,1 mm	Rondelle 15,1x21x0,1 mm	var.
6	M 1301 z 451	Scheibe 15,1x21x0,2 mm	Washer 15,1x21x0,2 mm	Rondelle 15,1x21x0,2 mm	var.
6	M 1301 z 452	Scheibe 15,1x21x0,5 mm	Washer 15,1x21x0,5 mm	Rondelle 15,1x21x0,5 mm	var.
6	M 1301 z 450	Scheibe 15,1x21x0,8 mm	Washer 15,1x21x0,8 mm	Rondelle 15,1x21x0,8 mm	var.
7	DIN 5401 5φ	Kugel	Ball	Bille	2
8	265-05.122	Scheibe 15,2x25x0,8 mm	Washer 15,2x25x0,8 mm	Rondelle 15,2x25x0,8 mm	1
9	265-05.123	Sechskantmutter M 15x1 (SW 19)	Hexagon nut M 15x1 (SW 19)	Ecrou à six pans M 15x1 (SW 19)	1
10	283-05.126	Zahnrad 1. Gang, 34 Zähne	Gear wheel f. 1st speed 34 t.	Engrenage 1ère vitesse 34 d.	1
11	283-05.127	Zahnrad 2. Gang, 30 Zähne	Gear wheel f. 2nd speed 30 t.	Engrenage 2ème vitesse 30 d.	1
12	283-05.128	Zahnrad 3. Gang, 27 Zähne	Gear wheel f. 3rd speed 27 t.	Engrenage 3ème vitesse 27 d.	1
13	283-05.135	Zahnrad 4. Gang, 24 Zähne	Gear wheel f. 4th speed 24 t.	Engrenage 4ème vitesse 24 d.	1
14	265-05.256	Scheibe 22,1x32x0,1 mm	Washer 22,1x32x0,1 mm	Rondelle 22,1x32x0,1 mm	var.
14	265-05.255	Scheibe 22,1x32x0,2 mm	Washer 22,1x32x0,2 mm	Rondelle 22,1x32x0,2 mm	var.
14	265-05.257	Scheibe 22,1x32x0,3 mm	Washer 22,1x32x0,3 mm	Rondelle 22,1x32x0,3 mm	var.
15	283-05.130	Zahnrad 5. Gang, 23 Zähne	Gear wheel f. 5th speed 23 t.	Engrenage 5ème vitesse 23 d.	1
16	285-05.673	Ziehkeil kpl.	Pull cotter cpl.	Clavette coulissante cpl.	1
—	285-05.905	Ziehkeil allein	Pull cotter single	Clavette coulissante nu	1
17	281-05.152	Scheibe 18,1x23,5x1 mm	Washer 18,1x23,5x1 mm	Rondelle 18,1x23,5x1 mm	1
18	284-05.114	Zylinderrollen	Roller	Rouleau	19
19	281-05.153	Scheibe 19,1x24,9x1 mm	Washer 19,1x24,9x1 mm	Rondelle 19,1x24,9x1 mm	1
20	283-05.604	Schaltwelle	Selector shaft	Axe baladeur	1
21	278-05.101	Kugel 7 mm φ	Ball 7 mm φ	Bille 7 mm φ	20
22	267-05.310	Scheibe 20,2x28x0,1 mm	Washer 20,2x28x0,1 mm	Rondelle 20,2x28x0,1 mm	var.
22	278-01.129	Scheibe 20,2x28x0,2 mm	Washer 20,2x28x0,2 mm	Rondelle 20,2x28x0,2 mm	var.
22	278-01.130	Scheibe 20,2x28x0,5 mm	Washer 20,2x28x0,5 mm	Rondelle 20,2x28x0,5 mm	1
23	284-05.103	Kettenritzel 16 Zähne	Chain pinion 16 teeth	Pignon de chaîne 16 dents	1
24	276-05.198	Scheibe 15,2x30x0,75 mm	Washer 15,2x30x0,75 mm	Rondelle 15,2x30x0,75 mm	1
25	276-05.119	Sechskantmutter M 15x1 (SW 22)	Hexagon nut M 15x1 (SW 22)	Ecrou à six pans M 15x1 (SW 22)	1

33



**Fußschaltung**  
**Gear change shaft**  
**Arbre de sélecteur au pied**

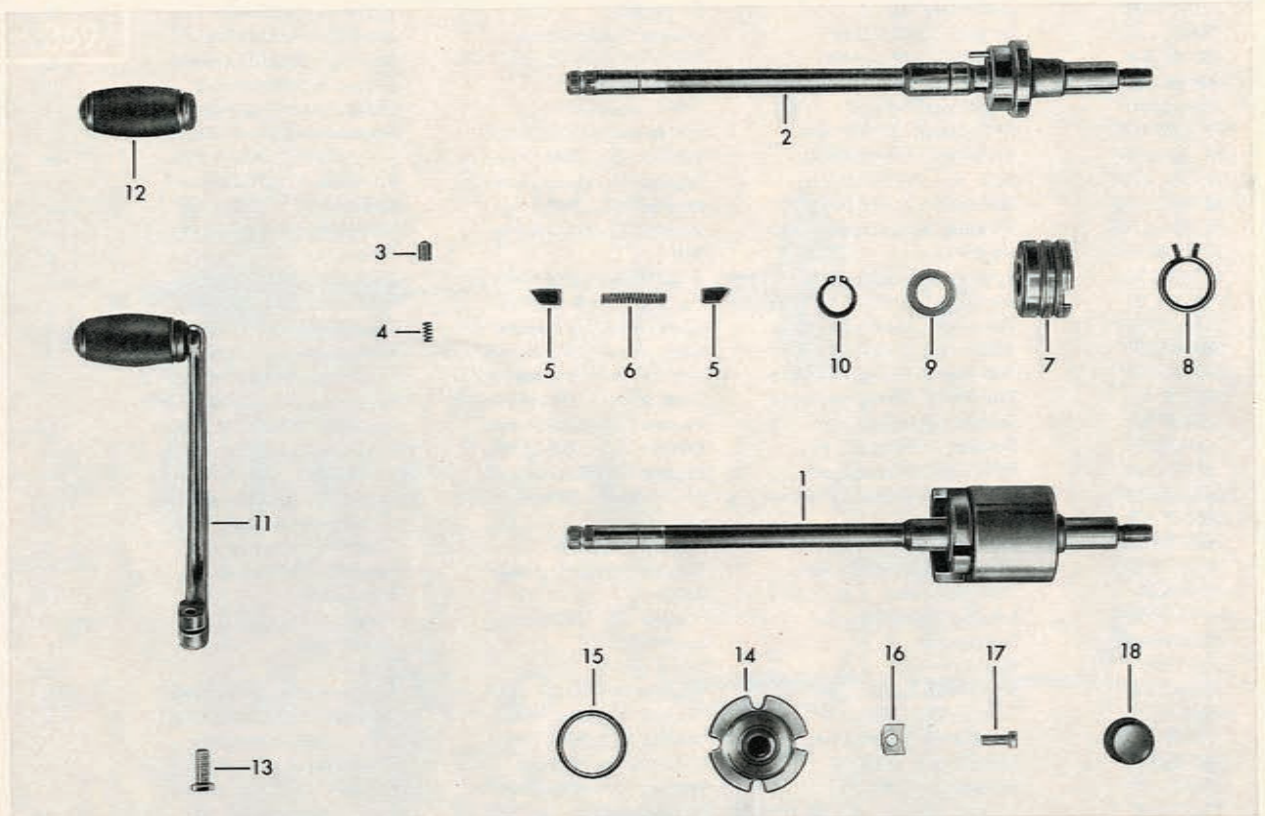

34

Bild-Nr. Ill.-No. Fig. No.	Bestell-Nr. Order No. No. de commande	Benennung	Description	Désignation	Stück Piece Pièce
1	283-05.715	Fußschaltwelle kpl.	Gear change shaft cpl.	Arbre de sélecteur au pied cpl.	1
2	283-05.611	Fußschaltwelle allein	Gear change shaft single	Arbre de sélecteur au pied	1
3	267-05.125	Arretierbolzen	Bolt	Boulon	1
4	267-05.126	Druckfeder	Spring	Ressort	1
—	DIN 660 2,6x6	Halbrundniet	Rivet	Rivet	1
5	267-05.586	Schaltklinke	Latch	Cliquet	2
6	267-05.585	Druckfeder	Spring	Ressort	1
7	281-05.137	Klinkenabweiser	Pawl guide rail	Butoir de cliquet	1
8	278-05.100	Rückholfeder	Return spring	Ressort de rappel	1
9	267-05.244	Scheibe 16,2x22,8x0,1 mm	Washer 16,2x22,8x0,1 mm	Rondelle 16,2x22,8x0,1 mm	var.
10	DIN 471 16x1	Sicherungsring	Retaining ring	Jonc d'arrêt	1
11	283-05.716	Fußschalthebel kpl.	Foot shift lever cpl.	Levier de sélecteur cpl.	1
12	616 z 25	Gummimuffe	Rubber sleeve	Douille en caoutchouc	1
13	DIN 933 M 6x16	Sechskantschraube	Hexagon bolt	Boulon à six pans	1
14	267-05.112	Einstellglocke	Setting bell	Cloche de réglage	1
15	—	Nicht für diese Typen	Not for these types	Pas pour ces types	—
16	267-05.113	Unterlegplättchen	Shim	Plaquette d'appui	2
17	DIN 920 M 6x15	Linsenschraube	Oval-head screw	Vis à tête goutte de suif	2
18	267-05.130	Gummikappe	Rubber cap	Capuchon en caoutchouc	1
—	DIN 5402 3x27,8	Lagernadel	Needle roller bearing	Roulement à aiguilles	1



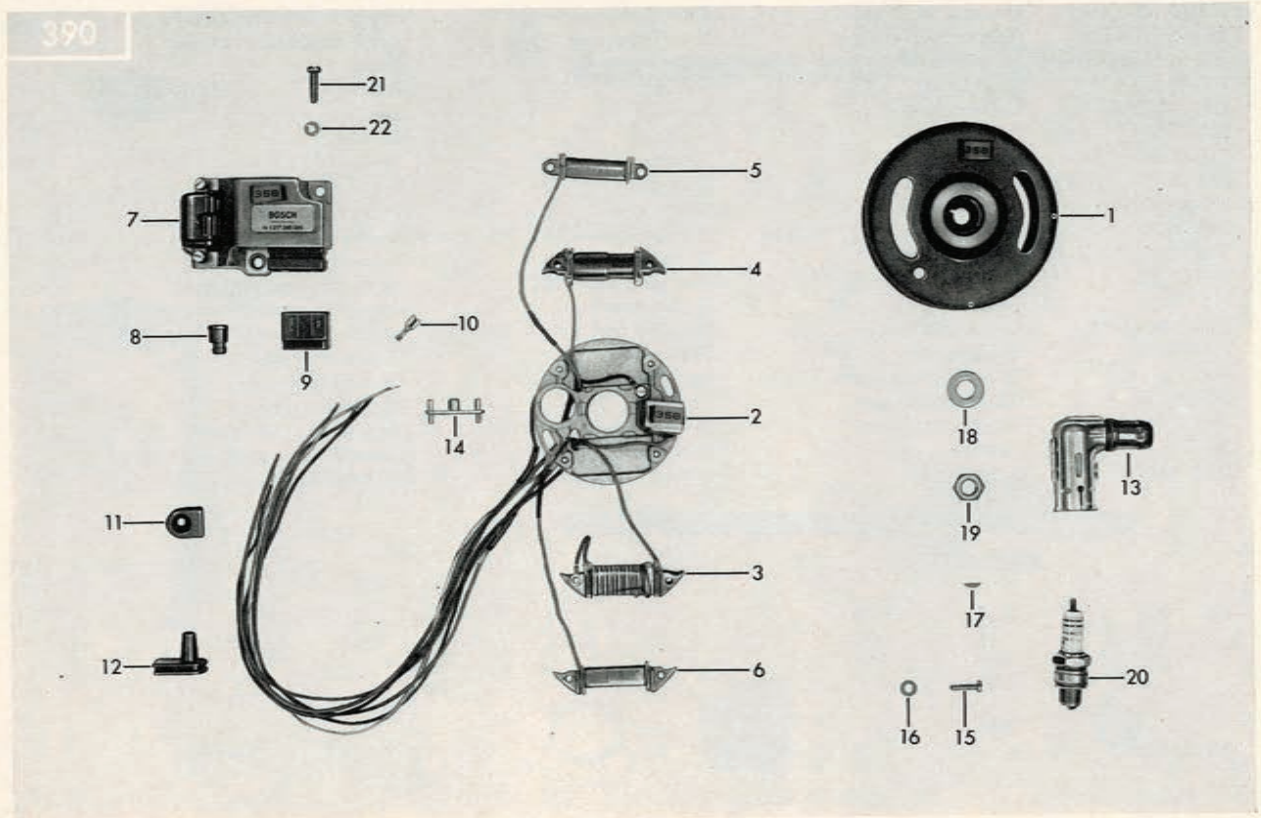

36

Bild-Nr. Ill. No. Fig. No.	Bestell-Nr. Order No. No. de commande	Benennung	Description	Désignation	Stück Pièce Pièce
—	284-07.704	HKZ-Anlage 34 W	CDI-system 34 W	Allumage électronique cpl. 34 W	1
1	284-07.902	Polrad allein	Flywheel single	Volant nu	1
2	284-07.903	Ankerplatte kpl.	Armature plate cpl.	Plaque d'induit cpl.	1
—	284-07.915	Ankerplatte allein	Armature plate single	Plaque d'induit nu	1
3	284-07.904	Ladegeneratoranker	Charging generator armature	Charge générateur d'induit	1
4	284-07.906	Lichtspule 25 W	Lighting coil 25 W	Bobine d'éclairage 25 W	1
5	285-07.905	Schlußlichtspule 4 W	Rear light coil 4 W	Bobine de feu AR 4 W	1
6	284-07.905	Stopplichtspule 5 W	Brake light coil 5 W	Bobine de feu de frein 5 W	1
7	284-07.907	Elektronikbox	Electronic box	Caisse électronique	1
8	285-07.144	Schutzkappe	Protecting cap	Chapeau de protection	1
9	285-07.143	Steckhülsegehäuse	Plug housing	Gaine de fiche	1
10	304-07.249	Steckhülse	Plug sleeve	Douille de fiche	4
11	284-07.108	Kabeltülle	Cable grommet	Gaine de câble	1
12	284-07.114	Kabeltülle	Cable grommet	Gaine de câble	1
13	249-07.706	Entstörstecker	Interference-suppressor plug	Capuchon antiparasite	1
14	284-07.113	Halteplatte	Retaining plate	Tôle de retenue	1
15	DIN 84 AM 4x16	Zylinderschraube	Cylinder bolt	Vis cylindrique	2
16	284-07.124	Scheibe	Washer	Rondelle	2
17	DIN 6888 3x3,7	Scheibenfeder	Woodruff key	Ressort à disque	1
18	DIN 125 A 10,5	Scheibe	Washer	Rondelle	1
19	DIN 934 M 10x1	Sechskantmutter	Hexagon nut	Ecrou à six pans	1
20	276-07.102	Zündkerze W 260	Spark plug W 260	Bougie d'allumage W 260	1
21	DIN 933 M 6x20	Sechskantschraube	Hexagon bolt	Boulon à six pans	2
22	DIN 125 A 6,4	Scheibe	Washer	Rondelle	2



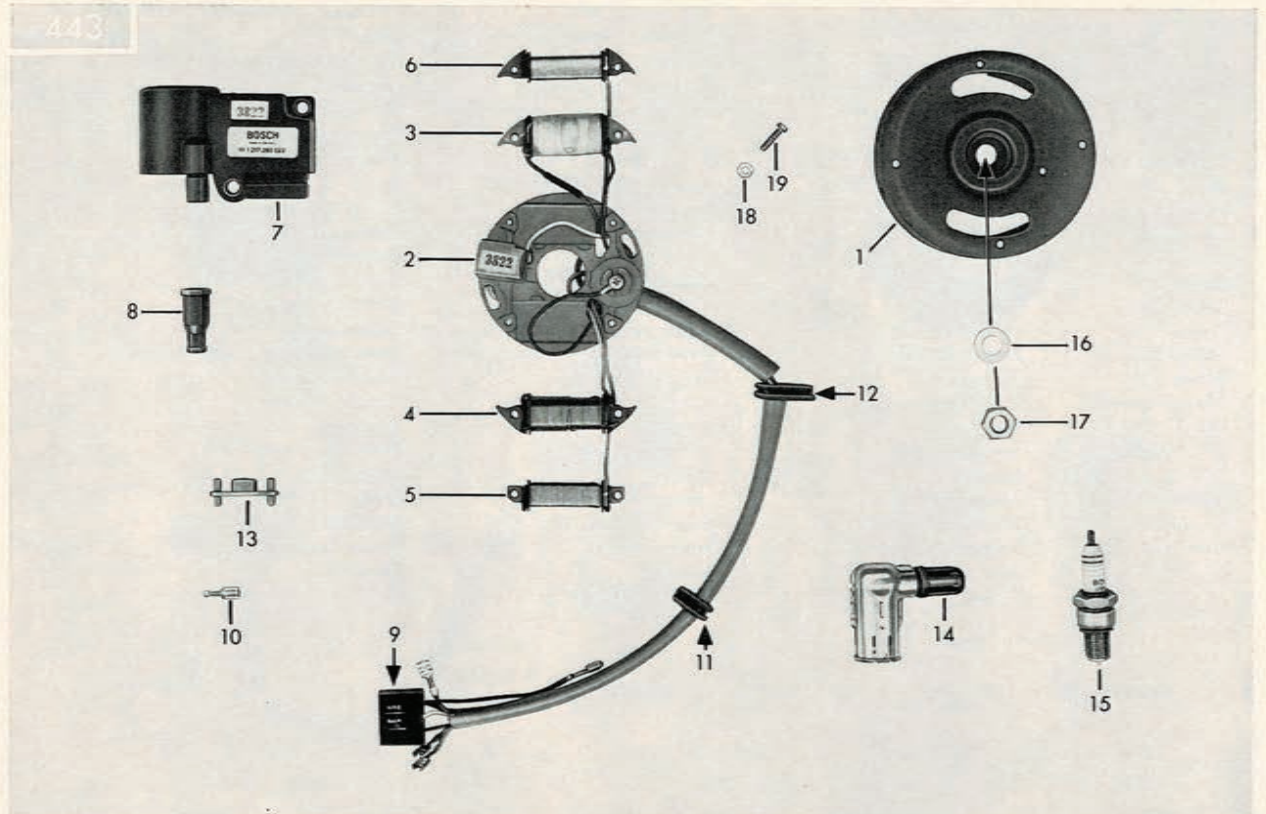

38

Bild-Nr. Ill.-No. Fig. No.	Bestell-Nr. Order No. No. de commande	Benennung	Description	Désignation	Stück Pièce Pièce
—	284-07.710	HKZ-Anlage 6 V 35-5/18 W	CDI-system 6 V 35-5/18 W	Allumage électronique 35-5/18 W	1
1	284-07.908	Polrad allein	Flywheel single	Volant nu	1
2-6	284-07.909	Ankerplatte kpl.	Armature plate cpl.	Plaque d'induit cpl.	1
2	284-07.914	Ankerplatte allein	Armature plate single	Plaque d'induit nu	1
3	284-07.904	Ladeanker	Charging armature	Charge d'induit	1
4	284-07.913	Lichtspule 35 W	Lighting coil 35 W	Bobine d'éclairage 35 W	1
5	284-07.911	Schluslichtspule 5 W	Rear light coil 5 W	Bobine de feu AR 5 W	1
6	284-07.912	Ladespule 18 W	Charging coil 18 W	Bobine de charge 18 W	1
7	284-07.910	Elektronik-Box	Electronic-box	Caisse électronique	1
8	282-07.101	Kabeltülle	Cable grommet	Gaine de câble	1
9	284-07.128	Steckhülsegehäuse	Plug housing	Gaine de fiche	1
10	DIN 46247 6,3x1	Steckhülse	Plug sleeve	Douille de fiche	4
—	304-07.249	Steckhülse 6,8x0,8	Plug sleeve 6,8x0,8	Douille de fiche 6,8x0,8	4
11	284-07.108	Kabeltülle	Cable grommet	Gaine de câble	1
12	284-07.114	Kabeltülle	Cable grommet	Gaine de câble	1
13	284-07.113	Halteplatte	Retaining plate	Tôle de retenue	1
14	284-07.715	Entstörstecker	Interference-suppressor plug	Capuchon antiparasite	1
15	284-07.125	Zündkerze W 260 MZ 2	Spark plug W 260 MZ 2	Bougie d'allumage W 260 MZ 2	1
16	DIN 125 A 10,5	Scheibe	Washer	Rondelle	1
17	DIN 934 M 10x1	Sechskantmutter	Hexagon nut	Ecrou à six pans	1
18	284-07.124	Scheibe 4,2x9,3x2	Washer 4,2x9,3x2	Rondelle 4,2x9,3x2	2
19	DIN 84 AM 4x16	Zylinderschraube	Cylinder bolt	Vis cylindrique	2
—	DIN 6888 3x3,7	Scheibenfeder	Woodruff key	Ressort en rondelle	1



**Auspuffanlage**  
**Exhaust system**  
**Système d'échappement**

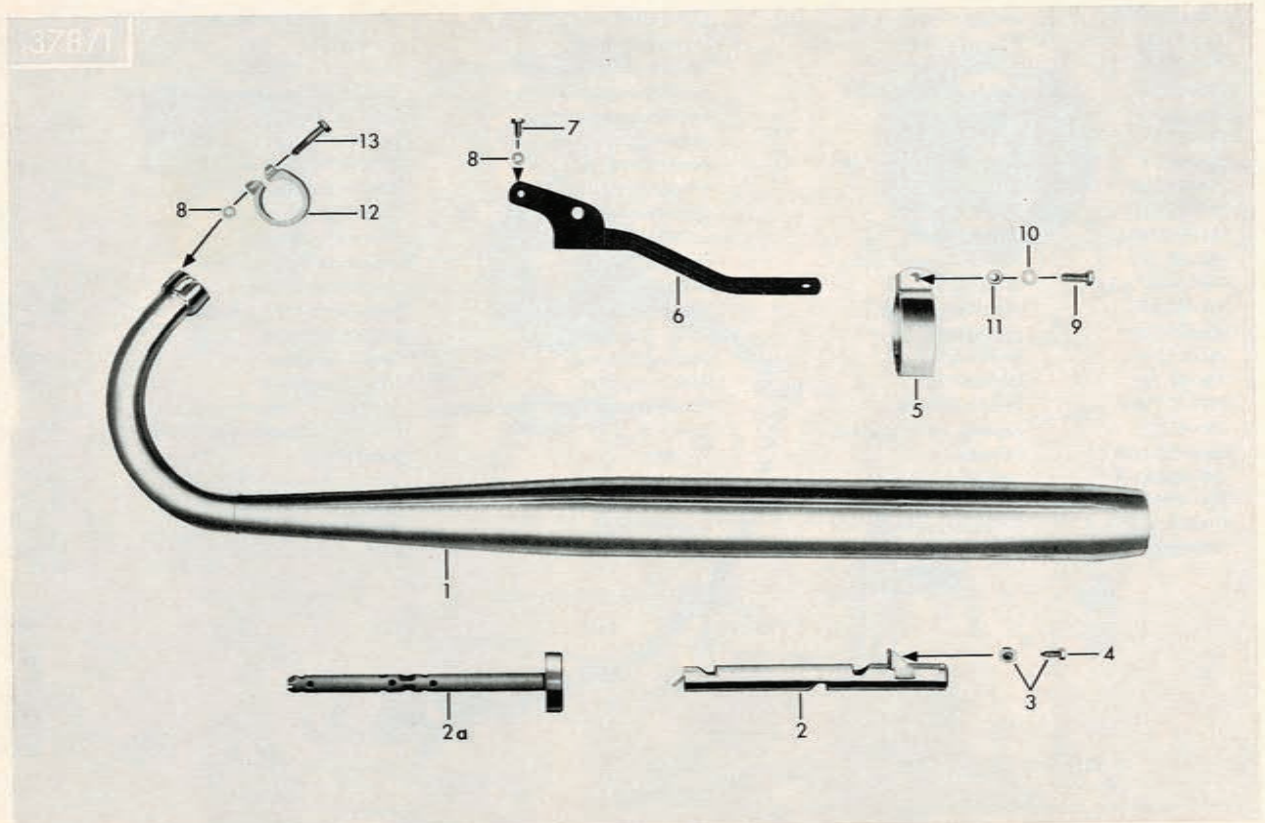

40

Bild-Nr. Ill. No. Fig. No.	Bestell-Nr. Order No.	Benennung	Description	Désignation	Stück Piece Pièce
1	517-22.753	● Auspuff kpl.	● Exhaust silencer cpl.	● Silencieux cpl.	1
—	517-22.743	▲ Auspuff kpl.	▲ Exhaust silencer cpl.	▲ Silencieux cpl.	1
2	517-22.900	● Auspuffeinsatz	● Silencer insert	● Garniture de silencieux	1
2a	517-22.630	▲ Pfeifeneinsatz	▲ Silencer insert	▲ Garniture de silencieux	1
3	517-22.906	● Käfig kpl.	● Cage cpl.	● Cage cpl.	1
4	DIN 7976 B6,3x16	● Sechskant-Blechschaube	● Screw	● Boulon	1
5	517-22.102	Auspuffschelle	Exhaust clip	Collier de silencieux	1
6	517-22.601	Halterohr	Mounting tube	Tube de retenue	1
7	DIN 933 M 6x12	Sechskantschraube	Hexagon bolt	Boulon à six pans	1
8	DIN 127 B 6	Federring	Spring washer	Bague de ressort	3
9	DIN 933 M 8x22	Sechskantschraube	Hexagon bolt	Boulon à six pans	1
10	DIN 127 B 8	Federring	Spring washer	Bague de ressort	1
11	DIN 934 M 8	Sechskantmutter	Hexagon nut	Ecrou à six pans	1
12	517-22.142	Klemmring $\phi$ 38	Clamping ring $\phi$ 38	Anneau de serrage $\phi$ 38	1
13	DIN 931 M 6x35	Sechskantschraube	Hexagon bolt	Boulon à six pans	1
—	DIN 6797 A 6,4	Zahnscheibe	Toothed washer	Rondelle dentée	1
—	DIN 125 A 6,4	Scheibe	Washer	Rondelle	1
—	DIN 557 M 6	Vierkantschraube	Square nut	Ecrou carré	1
		● bis Fahrgestell-Nr. 5 841 983	● up to frame No. 5 841 983	● jusqu'au cadre no. 5 841 983	
		▲ ab Fahrgestell-Nr. 5 841 984	▲ from frame No. 5 841 984	▲ à partir du cadre no. 5 841 984	



**Rahmen, Verkleidungen, Sicherheitschloß, Steuersatz**  
**Frame, fairings set, lock set, steering set**  
**Cadre, carénages, jeu de commande, jeu de serrure**

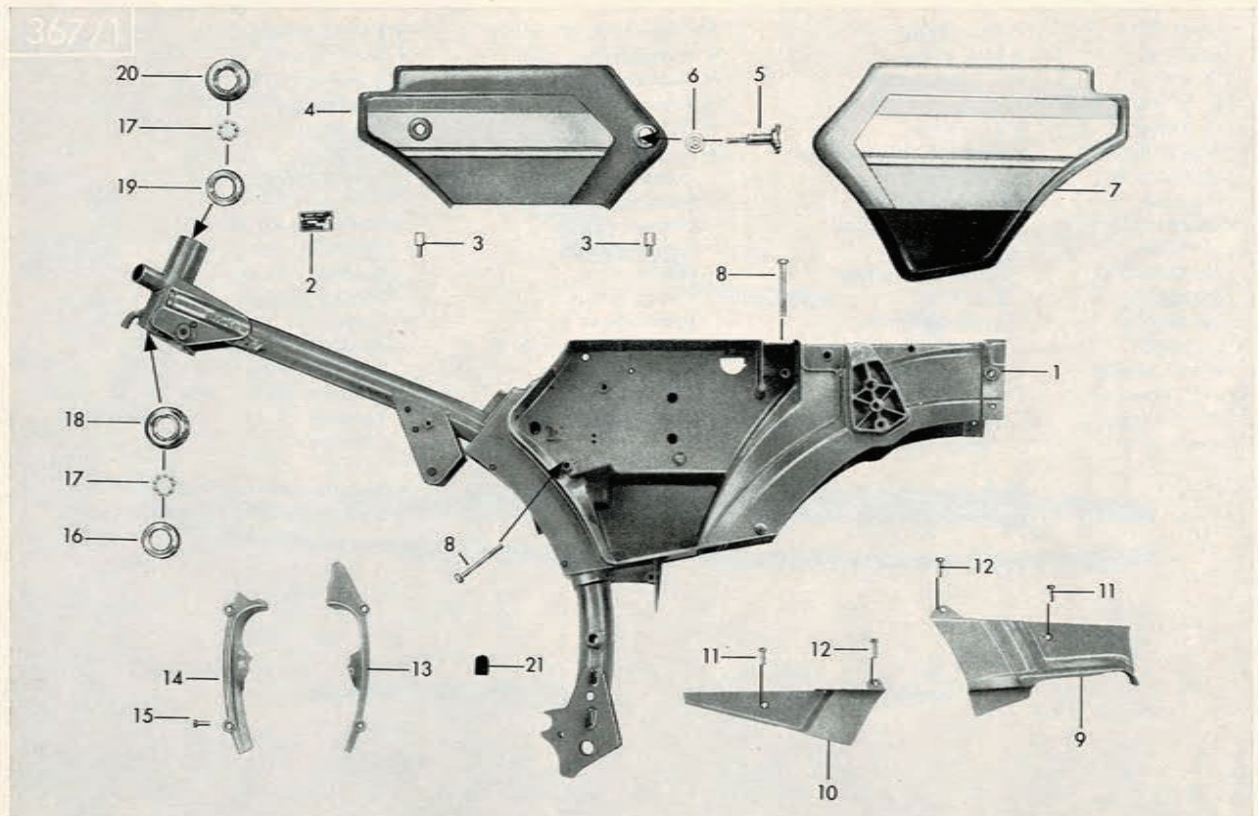

42

Ill.-No.	Order No.	Benennung	Description	Désignation	Pièce
1	517-10.907	● Rahmen mit Lenkschloß	● Frame with handlebar lock	● Cadre avec serrure de guidon	1
—	517-10.713	Lenkschloß	Handlebar lock	Serrure de guidon	1
—	517-10.696	Deckelschloß	Toolbox lock	Serrure de boîte d'outillage	1
2	435-10.900	Typschild	Model plate	Plaque signalétique	1
—	DIN 1476 2x5	Halbrundkerbnagel	Pin	Clou	2
3	432-10.113	Verschlußschraube	Screw cap	Vis de fermeture	2
4	517-10.905	● Deckel rechts	● Cover right	● Couvercle droit	
—		bis Fahrgestell-Nr. 5 880 421	up to frame No. 5 880 421	jusqu'au cadre no. 5880421	1
—	517-10.913	● Deckel rechts	● Cover right	● Couvercle droit	
—		ab Fahrgestell-Nr. 5 880 422	from frame No. 5 880 422	à partir du cadre no.5880422	1
5	432-10.635	Rändelschraube	Knurled screw	Vis moletée	1
6	432-10.254	Sicherungsring	Retaining ring	Jonc de retenue	2
7	517-10.908	● Deckel links	● Cover left	● Couvercle gauche	
—		zweifarbig lackiert	two-coloured	bicolore	
—		bis Fahrgestell-Nr. 5 880 421	up to frame No. 5 880 421	jusqu'au cadre no. 5880421	1
—	517-10.912	● Deckel links	● Cover left	● Couvercle gauche	
—		zweifarbig lackiert	two-coloured	bicolore	
—		ab Fahrgestell-Nr. 5 880 422	from frame No. 5 880 422	à partir du cadre no.5880422	1
—	517-10.904	● Deckel links	● Cover left	● Couvercle gauche	
—		einfarbig lackiert	one-coloured	unicolore	
—		bis Fahrgestell-Nr. 5 880 421	up to frame No. 5 880 421	jusqu'au cadre no. 5880421	1
—	517-10.911	● Deckel links	● Cover left	● Couvercle gauche	
—		einfarbig lackiert	one-coloured	unicolore	
—		ab Fahrgestell-Nr. 5 880 422	from frame No. 5 880 422	à partir du cadre no.5880422	1
—	517-10.219	Abziehbild	Decal	Décalcomanie	
—		„WATER-COOLED“	„WATER-COOLED“	«WATER-COOLED»	
—		bis Fahrgestell-Nr. 5 880 421	up to frame No. 5 880 421	jusqu'au cadre no. 5880421	2
—	517-10.250	Abziehbild „KS 50“	Decal "KS 50"	Décalcomanie «KS 50»	
—		ab Fahrgestell-Nr. 5 880 422	from frame No. 5 880 422	à partir du cadre no.5880422	2
—	517-10.263	Abziehbild „watercooled“	Decal "watercooled"	Décalcomanie «watercooled»	
—		ab Fahrgestell-Nr. 5 880 422	from frame No. 5 880 422	à partir du cadre no.5880422	2
		● <b>Unbedingt Farbe angeben</b>	● <b>State colour</b>	● <b>Indiquer la couleur</b>	
		Alle Deckel werden ohne Abziehbild geliefert. Dieses bitte separat mitbestellen.	All covers will be delivered without transfer picture. Please order it separately.	Tous les couvercles seront livrés sans décalcomanies. Veuillez les commander séparément, s.v.p.!	

43



**Rahmen, Verkleidungen, Sicherheitsschloß, Steuersatz**  
**Frame, fairings, lock set, steering set**  
**Cadre, carénages, jeu de commande, jeu de serrure**

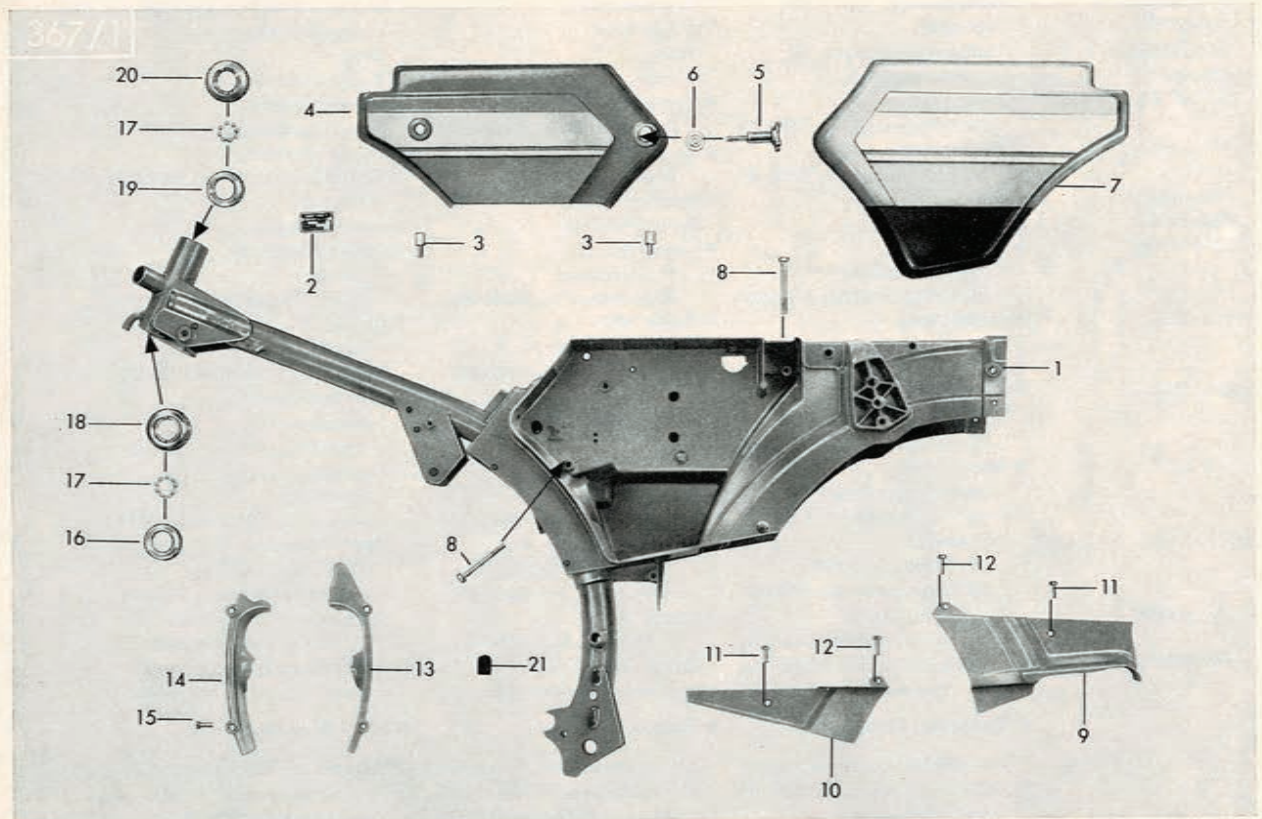

44

Bild-Nr. Ill. No. Fig. No.	Bestell-Nr. Order No. No. de commande	Benennung	Description	Désignation	Stück Pièce Pièce
8	DIN 84 BM 6x65x20	Zylinderschraube	Cylinder bolt	Vis cylindrique	2
9	517-10.118	● Verkleidung rechts	● Fairing right	● Carénage droit	1
10	517-10.117	● Verkleidung links	● Fairing left	● Carénage gauche	1
11	DIN 84 AM 5x14	Zylinderschraube	Cylinder bolt	Vis cylindrique	2
12	DIN 85 AM 5x12	Linsensenschraube	Lens-head screw	Vis à tête lentiforme	2
13	517-10.143	● Verkleidung vorn links	● Fairing front left	● Carénage gauche avant	1
—	517-10.199	Kabelschelle 1x10x6,5	Cable clip 1x10x6,5	Collier du câble 1x10x6,5	1
14	517-10.144	● Verkleidung vorn rechts	● Fairing front right	● Carénage droit avant	1
15	DIN 85 AM 6x12	Linsensenschraube	Lens-head screw	Vis à tête lentiforme	4
—	517-13.700	Steuersatz Bild-Nr. 16-20	Steering set ill. no. 16-20	Jeu de commande fig.no.16-20	1
16	517-13.104	Lauftring	Bearing race	Cuvette	1
17	DIN 5401 $\phi$ 6	Kugel	Ball	Bille	38
18	517-13.103	Lagerschale unten	Bearing bowl bottom	Coussinet inférieur	1
19	517-13.102	Lagerschale oben	Bearing bowl top	Coussinet supérieur	1
20	517-13.101	Stellring	Setting ring	Bague de réglage	1
21	284-07.108	Kabeltülle	Cable grommet	Gaine de câble	1

● Unbedingt Farbe angeben

● State colour

● Indiquer la couleur



**Unterzug, Wasserkühler**  
**Stay, water cooled**  
**Montants-enjoliveurs, radiateur par eau**

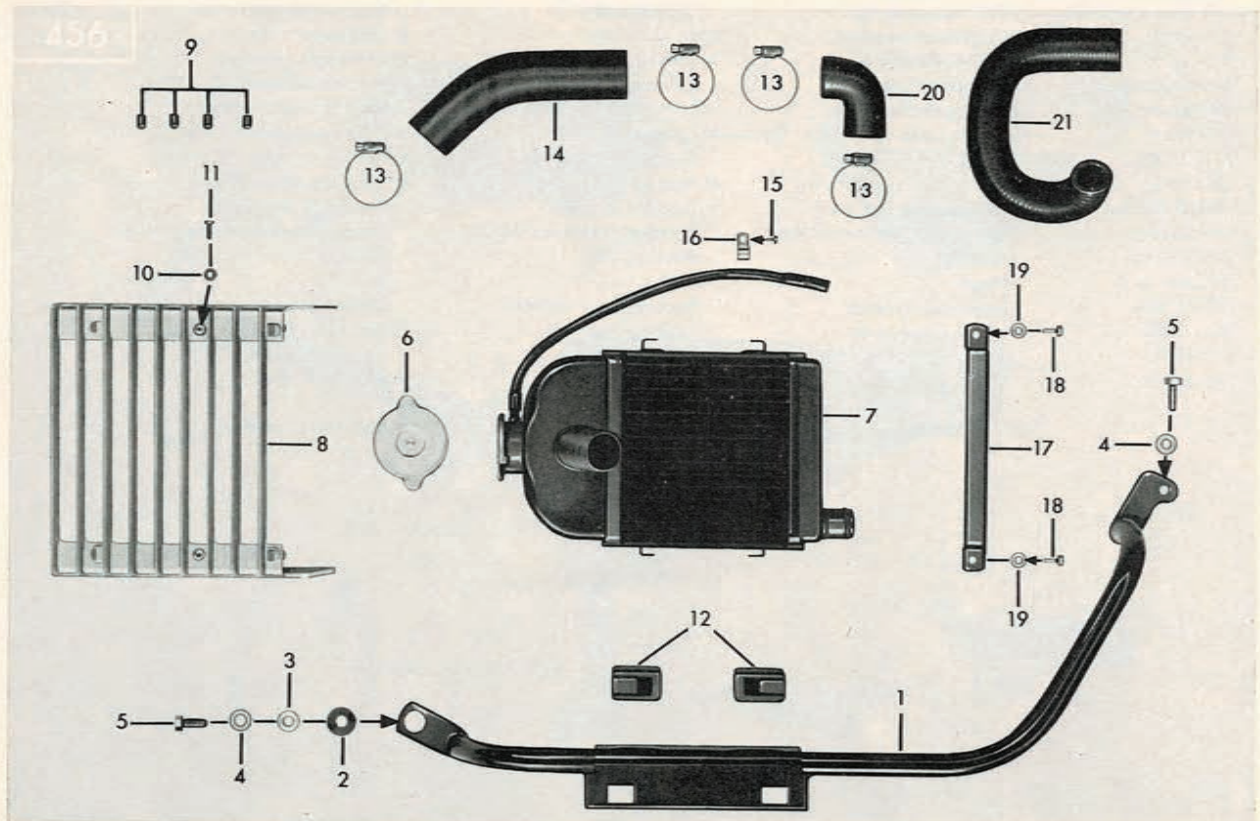

46

Bild-Nr. Ill.-No. Fig. No.	Bestell-Nr. Order No. No. de commande	Benennung	Description	Désignation	Stück Pièce Pièce
1	517-10.697	Unterzug links	Stay left	Montants-enjoliveurs gauche	1
—	517-10.698	Unterzug rechts	Stay right	Montants-enjoliveurs droit	1
2	517-10.193	Gummibüchse	Rubber bush	Douille en caoutchouc	2
3	517-10.212	Rohr 8,2x18x9	Tube 8,2x18x9	Tube 8,2x18x9	2
4	DIN 125 A 8,4	Scheibe	Washer	Rondelle	4
5	DIN 933 M 8x22	Sechskantschraube	Hexagon bolt	Boulon à six pans	4
6	517-10.651	Kühlerverschluß	Radiator filler cap	Fermeture de radiateur	1
7	517-10.659	Wasserkühler mit Links- anschluß Achten Sie bitte auf linken oder rechten Wasseranschluß (Fahrtrichtung!). Ist noch Rechtsanschluß vorhanden (alte Ausführung) muß unbe- dingt der Wasserschlauch 517-10.211 mitbestellt werden	Radiator with left joining socket Please consider left or right joining socket (direction of motion). If right joining socket still exists (old version), it is indi- spensable to order also the water hose 517-10.211	Radiateur avec ajutoir gauche Veillez considérer l'ajutoir gauche ou droit (direction de course). Si l'ajutoir droit existe encore (ancienne exécution), il sera impératif de commander le tuyau à 517-10.211	1
8	517-10.715	Kühlerverkleidung	Radiator fairing	Carénage radiateur	1
9	517-10.245	Gummipilz	Rubber mushroom	Champignon en caoutchouc	4
10	517-16.145	Gummischeibe 3,9x8x1	Rubber washer 3,9x8x1	Rondelle en caoutchouc 3,9x8x1	2
11	DIN 7981 BZ4,8x13	Linsenblechschraube	Oval-head screw	Vis à tête lentiforme	2
12	517-10.185	Gummihalterung	Rubber holder	Support caoutchouc	4
13	DIN 3017 LA 25-40W2	Klemmschelle	Hose clip	Collier de tuyau	4
14	517-10.189	Wasserschlauch $\phi$ 40	Water hose $\phi$ 40	Tuyau d'eau $\phi$ 40	1
15	DIN 7971 BZ4,2x6,5	Zylinder-Blechschraube	Cylinder sheet screw	Vis à tôles cylindrique	1
16	DIN 72571 1x10	Schelle	Clip	Collier	1
17	517-10.188	Querstrebe	Diagonal trussing	Entretoise	1
18	DIN 84 AM 6x12	Zylinderschraube	Cylinder bolt	Vis cylindrique	2
19	DIN 125 A 6,4	Scheibe	Washer	Rondelle	2
20	517-10.190	Wasserschlauch $\phi$ 25 bis Fahrgestell-Nr. 5 808 097	Water hose $\phi$ 25 up to frame No. 5 808 097	Tuyau d'eau $\phi$ 25 jusqu'au cadre no. 5 808 097	1
21	517-10.211	Wasserschlauch $\phi$ 25 ab Fahrgestell-Nr. 5 808 098	Water hose $\phi$ 25 from frame No. 5 808 098	Tuyau d'eau $\phi$ 25 à partir du cadre no. 5 808 098	1



**Ansauggeräuschdämpfer**  
**Noise damper**  
**Amortisseur de bruit**

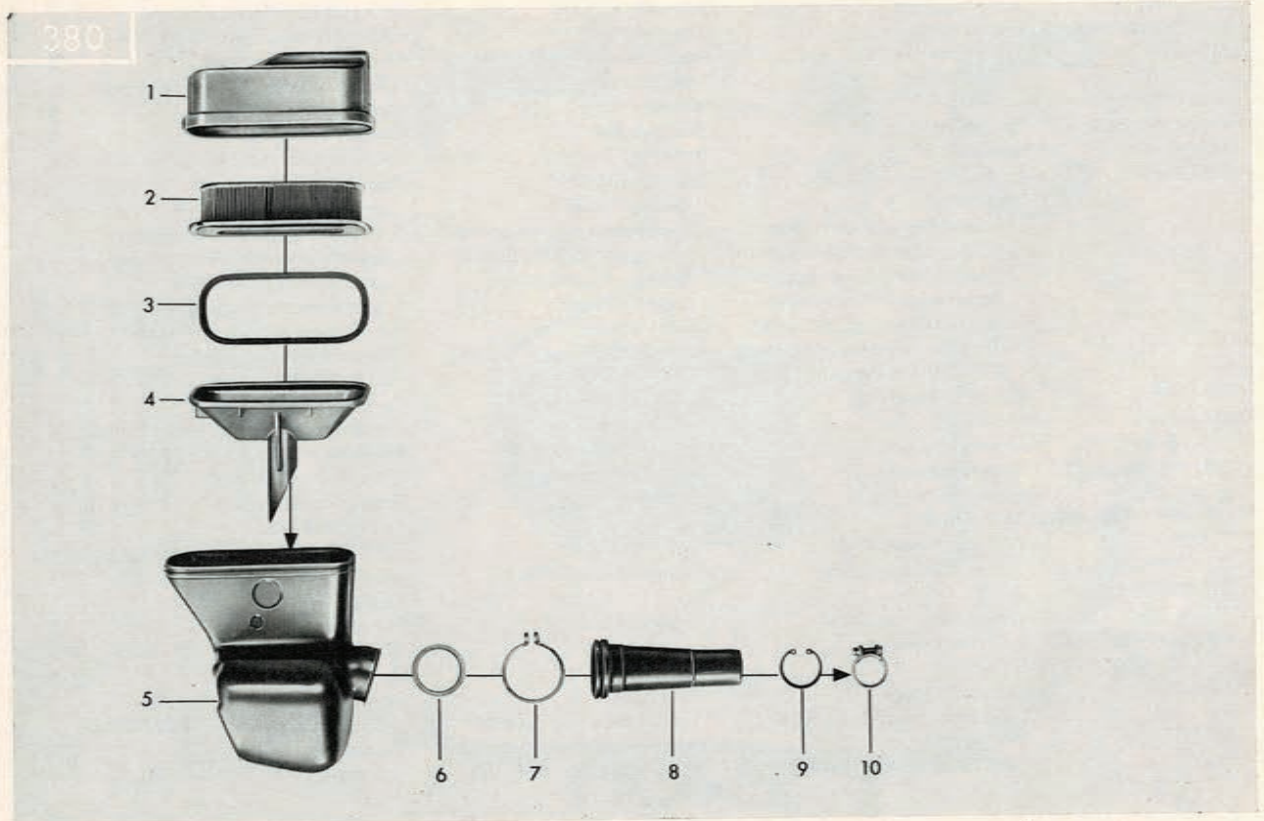

48

Bild-Nr. Ill. No. Fig. No.	Bestell-Nr. Order No. No. de commande	Benennung	Description	Désignation	Stück Pièce Pièce
1	517-10.105	Geräuschdämpferkappe	Noise damper cap	Capuchon d'amortisseur de bruit	1
2	517-10.604	Filtereinsatz	Filter insert	Pièce d'insertion de filtre	1
3	517-10.142	Dichtmanschette	Packing sleeve	Manchon	1
4	517-10.133	Trichter	Funnel	Entonnoir	1
5	517-10.104	Geräuschdämpfer	Noise damper	Amortisseur de bruit	1
6	517-10.123	Versteifungsring	Stiffening ring	Anneau de renforcement	1
7	517-10.131	Spannbügel allein	Clamping clip single	Etrier de serrage nu	1
	DIN 84 AM 4x25	Zylinderschraube	Cylinder bolt	Vis cylindrique	1
	DIN 562 M 4	Vierkantschraube	Square nut	Ecrou carré	1
8	517-10.114	Filterkammer	Filter chamber	Chambre de filtre	1
9	DIN 471 35x1,5	Sicherungsring	Retaining ring	Jonc d'arrêt	1
10	DIN 3017 LA 25-40	Klemmschelle	Hose clip	Collier de tuyau	1

49



**Motoraufhängung, Fußbremse, Kette**  
**Engine support, foot brake, chain**  
**Suspension de moteur, frein à pied, chaîne**

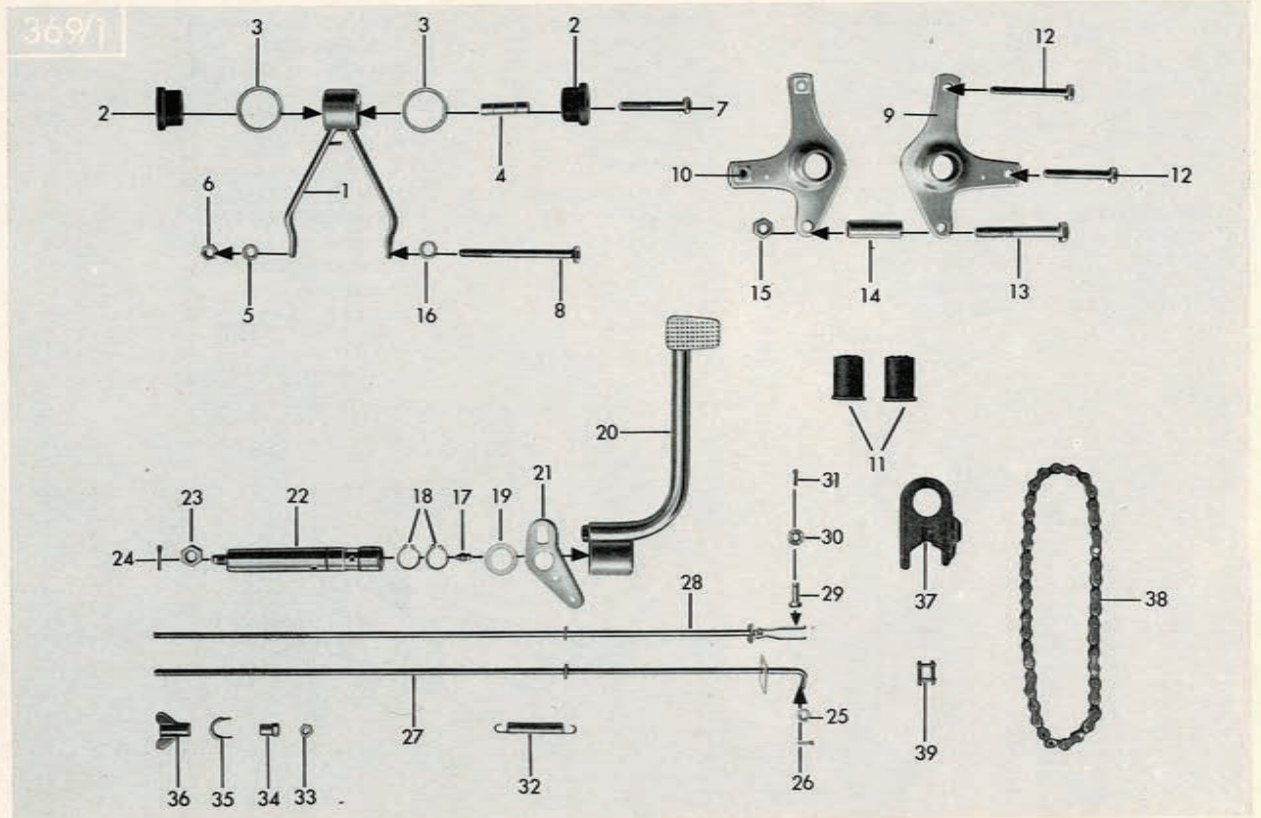

50

1	510-18.621	Motoraufhängung	Engine support	Support de moteur	1
2	517-18.109	Gummimuffe	Rubber sleeve	Manchon en caoutchouc	2
3	517-18.110	Scheibe	Washer	Rondelle	2
4	428-18.108	Distanzrohr	Spacer tube	Tube d'écartement	2
5	DIN 127 B 8	Federring	Spring washer	Rondelle à ressort	1
6	DIN 934 M 8	Sechskantmutter	Hexagon nut	Ecrou à six pans	4
7	DIN 931 M 8x55	Sechskantschraube	Hexagon bolt	Boulon à six pans	2
8	DIN 931 M 8x95	Sechskantschraube	Hexagon bolt	Boulon à six pans	1
9	517-18.601	Motorträger rechts	Engine mounting bracket right	Support de moteur droit	1
10	517-18.600	Motorträger links	Engine mounting bracket left	Support de moteur gauche	1
11	428-18.200	Gummimuffe	Rubber sleeve	Manchon en caoutchouc	2
12	DIN 931 M 8x65	Sechskantschraube	Hexagon bolt	Boulon à six pans	2
13	DIN 931 M 10x70	Sechskantschraube	Hexagon bolt	Boulon à six pans	1
14	510-18.215	Distanzrohr	Spacer tube	Tube d'écartement	1
15	DIN 439 BM 10	Sechskantmutter	Hexagon nut	Ecrou à six pans	2
16	405-18.109	Scheibe	Washer	Rondelle	1
17	DIN 71412 AM 6	Schmiernippel	Lubrication nipple	Nipple de graissage	1
18	DIN 471 18x1,2	Sicherungsring	Retaining ring	Jonc d'arrêt	2
19	517-17.110	Scheibe	Washer	Rondelle	1
20	518-17.604	Fußbremshebel	Foot brake lever	Levier de frein à pied	var.
21	517-17.101	Mitnehmerplatte plan $\phi$ 5	Dog plate $\phi$ 5	Plaque d'entraîneur $\phi$ 5	1
22	517-17.156	Mitnehmerplatte plan $\phi$ 7	Dog plate $\phi$ 7	Plaque d'entraîneur $\phi$ 7	1
23	441-17.103	Mitnehmerplatte gekröpft	Dog plate	Plaque d'entraîneur	1
24	517-18.103	Lagerachse	Axle	Essieu	1
25	DIN 936 M 10x1	Sechskantmutter	Hexagon nut	Ecrou à six pans	1
26	DIN 94 2x18	Splint	Split pin	Goupille fendue	1
27	DIN 125 A 7,4	Scheibe	Washer	Rondelle	1
28	DIN 94 3x15	Splint	Split pin	Goupille fendue	1
29	517-17.604	Bremsstange $\phi$ 5	Brake linkage $\phi$ 5	Tringlerie de frein $\phi$ 5	1
30	517-17.678	Bremsstange $\phi$ 7	Brake linkage $\phi$ 7	Tringlerie de frein $\phi$ 7	1
31	441-17.602	Bremsstange	Brake linkage	Tringlerie de frein	1
32	DIN 1434 6H11x18x15	Bolzen	Pin	Pin	1
33	DIN 125 A 6,4	Scheibe	Washer	Tourillon	1
34	DIN 94 1,5x12	Splint	Split pin	Rondelle	1
35	517-17.103	Zugfeder	Tension spring	Goupille fendue	1
36	DIN 934 M 6	Sechskantmutter	Hexagon nut	Ressort de tension	1
37	512-17.100	Mutter	Nut	Ecrou à six pans	1
38	433-17.100	Sicherungsblech	Locking plate	Ecrou	1
39	428-17.103	Flügelmutter	Wingnut	Plaque de retenue	1
40	517-18.111	Gleitsstück	Sliding piece	Ecrou à oreilles	1
41	DIN 8187 1/2"x1/2"	Kette mit Schloß	Chain with lock	Pièce coulissante	1
42	114 GI	Kettenschloß	Chain lock	Chaîne à rouleaux avec serrure	1
43	517-18.901			Serrure de chaîne	1



**Teleskopgabel**  
**Telescopic fork**  
**Fourche télescopique**

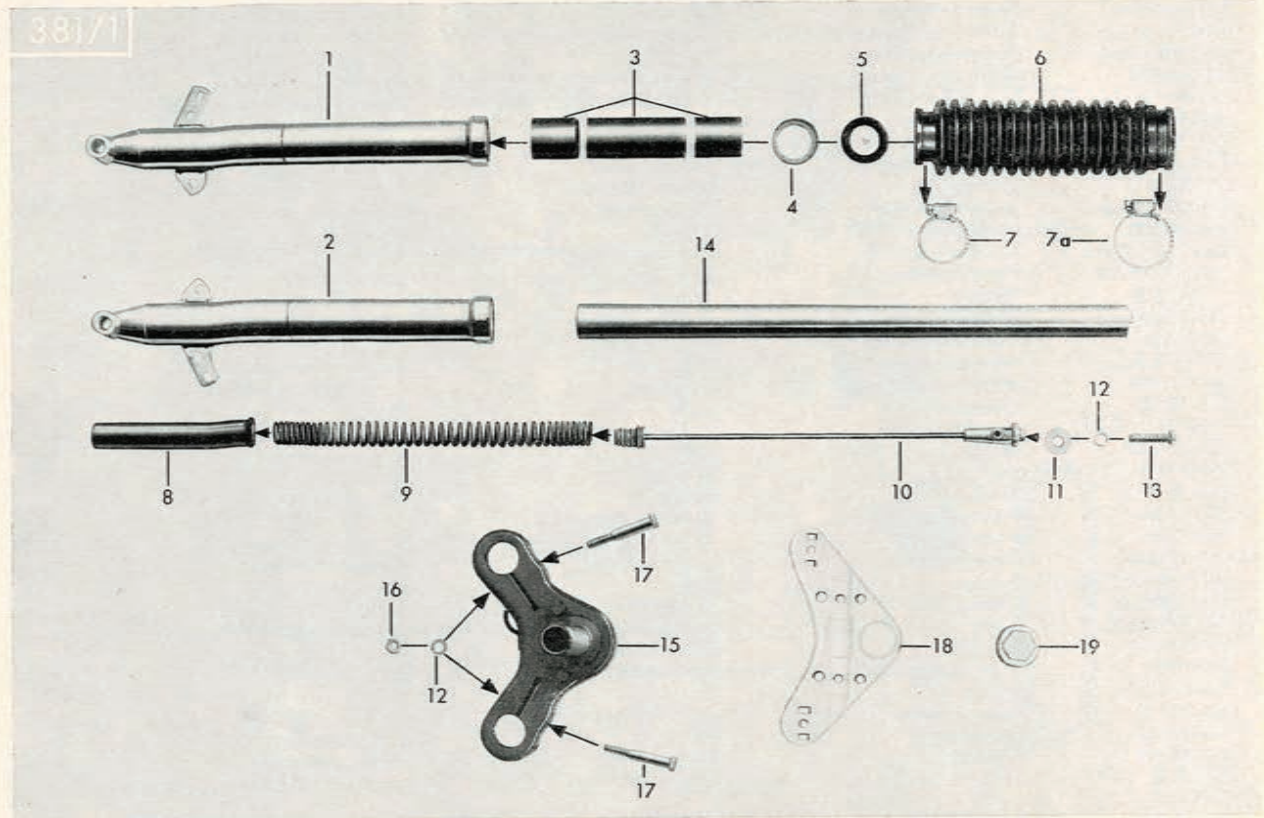

52

Bild-Nr. Ill.-No. Fig. No.	Bestell-Nr. Order No. No. de commande	Benennung	Description	Désignation	Stück Pièce Pièce
—	517-12.911	• Teleskopgabel kpl. bis Fahrgestell-Nr. 5 841 983	• Telescopic fork cpl. up to frame No. 5 841 983	• Fourche télescopique cpl. jusqu'au cadre no. 5 841 983	1
—	517-12.912	Teleskopgabel kpl. ab Fahrgestell-Nr. 5 841 984	Telescopic fork cpl. from frame No. 5 841 984	Fourche télescopique cpl. à partir du cadre no. 5 841 984	1
1	517-12.608	Gabelführung rechts kpl.	Fork breaking right cpl.	Pièce coulissante de fourche d.	1
2	517-12.609	Gabelführung links kpl.	Fork breaking left cpl.	Pièce coulissante de fourche g.	1
3	517-12.904	Gleitbüchsenatz pro Gabelführung	Sliding bush set per fork breaking	Jeu de douille coulissante per pièce couliss. de fourche	1
—	517-12.906	Gleitbüchsenatz pro Typ	Sliding bush set per type	Jeu de douille coulissante per type	1
4	517-12.140	Abdeckring	Cover ring	Anneau de couvercle	2
5	520-12.142	Wellendichtring 30x40 G2/52	Shaft seal 30x40 G2/52	Joint d'arbre 30x40 G2/52	2
6	517-12.198	Faltenbelag	Bellow	Soufflet	2
7	DIN 3017 LA 25-40	Klemmschelle	Clamping clip	Collier de serrage	2
7a	DIN 3017 LA 32-50	Klemmschelle	Clamping clip	Collier de serrage	2
8	517-12.131	Führungshülse	Guiding bush	Douille de guidage	2
9	515-12.254	Druckfeder	Compression spring	Ressort de pression	2
10	517-12.627	Federträger	Spring support	Support de ressort	2
11	517-12.162	Scheibe	Washer	Rondelle	2
12	DIN 127 B 8	Federring	Spring washer	Rondelle à ressort	4
13	DIN 961 M 8x1x35	Sechskantschraube	Hexagon bolt	Boulon à six pans	2
14	517-12.628	Gabelrohr	Fork tube	Tube de fourche	2
15	517-12.660	• Gabelverbindung unten	• Fork connection bottom	• Jointure de fourche bas	1
—	515-12.209	Büchse $\phi$ 28x46x14	Bush $\phi$ 28x46x14	Douille $\phi$ 28x46x14	2
16	DIN 934 M 8	Sechskantmutter	Hexagon nut	Ecrou à six pans	2
17	DIN 931 M 8x60	Sechskantschraube	Hexagon bolt	Boulon à six pans	2
18	517-12.630	Gabelverbindung oben bis Fahrgestell-Nr. 5 841 983	Fork connection top up to frame No. 5 841 983	Jointure de fourche haut jusqu'au cadre no. 5 841 983	1
18	517-12.656	Gabelverbindung oben ab Fahrgestell-Nr. 5 841 984	Fork connection top from frame No. 5 841 984	Jointure de fourche haut à partir du cadre no. 5 841 984	1
19	517-13.124	Hutmutter	Cap nut	Ecrou à tête cylindrique	1

• Unbedingt Farbe angeben

• State colour

• Indiquer la couleur

53



**Hinterradschwinge, Kettenschutz, Federbein, Fußbrasten**  
**Rear fork, chain guard, spring unit, foot rests**  
**Fourche de roue AR, carter de chaîne, jambe à ressort, repose-pieds**

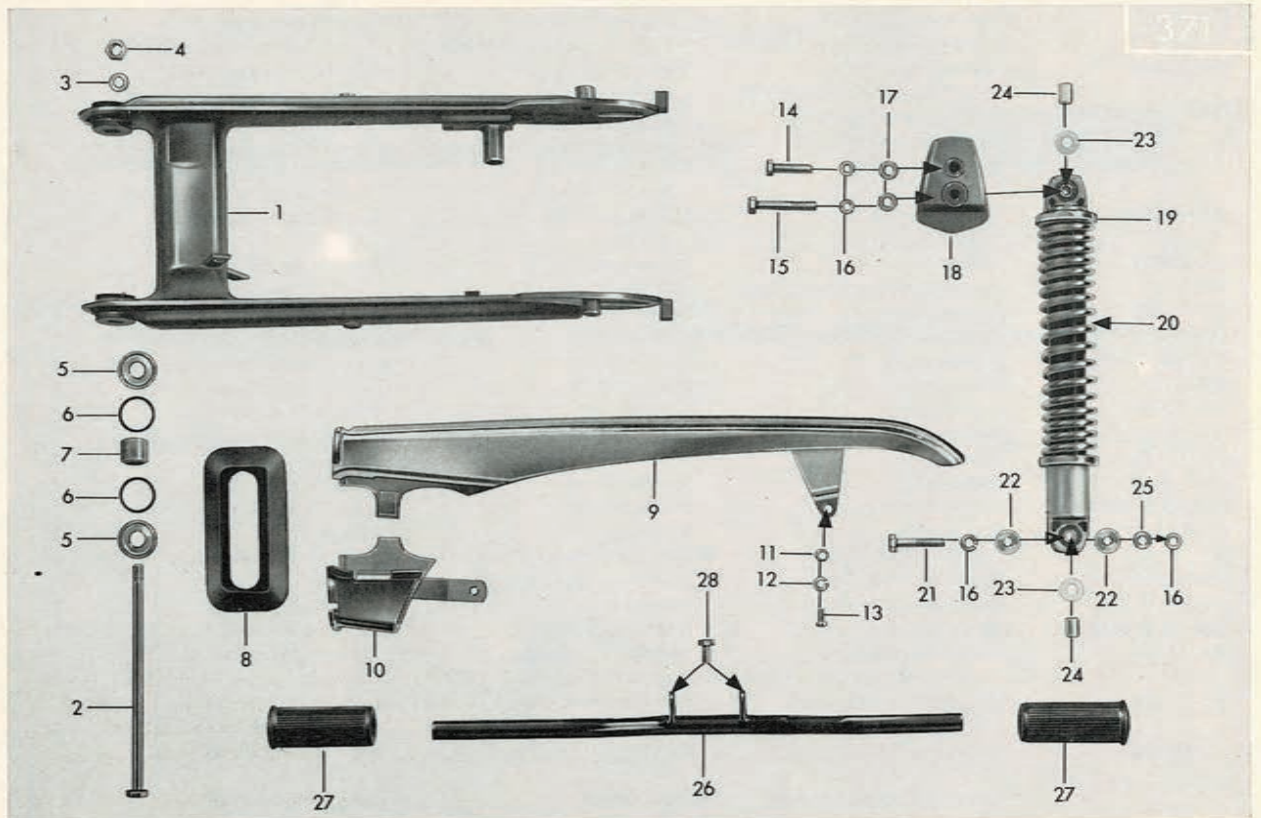

54

Bild-Nr. Ill.-No. Fig. No.	Bestell-Nr. Order No. No. de commande	Benennung	Description	Désignation	Stück Piece Pièce
1	517-14.702	• Hinterradschwinge kpl.	• Rear fork cpl.	• Fourche de roue AR cpl.	1
2	423-14.118	Sechskantschraube	Hexagon bolt	Boulon à six pans	1
3	DIN 433 10,5	Scheibe	Washer	Rondelle	2
4	517-14.138	Sicherungsmutter M 10x1	Retaining nut M 10x1	Ecrou de retenue M 10x1	1
5	405-12.362	Teller	Plate	Cuvette	4
6	405-12.363	Gumming	Rubber ring	Bague en caoutchouc	4
7	428-14.705	Gewinde- u. Laufbüchse	Threaded bush with sliding bush	Douille fileté avec douille coulissante	2
8	517-14.119	Manschette	Collar	Manchette	1
9	517-14.613	Kettenschutz oben	Chain guard, top	Carter de chaîne, haut	1
10	517-14.614	Kettenschutz unten	Chain guard, bottom	Carter de chaîne, bas	1
11	DIN 934 M 6	Sechskantmutter	Hexagon nut	Ecrou à six pans	1
12	DIN 127 B 6	Federring	Spring washer	Rondelle à ressort	1
13	DIN 85 AM 6x12	Linsenschraube	Lens-head screw	Vis tête lentiforme	1
14	DIN 933 M 8x35	Sechskantschraube	Hexagon bolt	Boulon à six pans	2
15	DIN 931 M 8x60	Sechskantschraube	Hexagon bolt	Boulon à six pans	2
16	DIN 127 B 8	Federring	Spring washer	Rondelle à ressort	8
17	DIN 125 A 8,4	Scheibe	Washer	Rondelle	2
18	517-14.100	• Deckel	• Cover	• Couvercle	2
19	517-14.705	Federbein kpl.	Spring unit cpl.	Jambe à ressort cpl.	2
20	517-14.145	Druckfeder	Compression spring	Ressort de pression	2
21	DIN 931 M 8x42x22	Sechskantschraube	Hexagon bolt	Boulon à six pans	2
22	422-14.183	Scheibe	Washer	Rondelle	8
23	433-14.129	Büchse	Bush	Douille	4
24	433-14.141	Büchse	Bush	Douille	4
25	516-14.107	Distanzscheibe	Spacer washer	Disque d'écartement	2
26	517-14.610	Fußbrastenrohr	Foot rest tube	Tube repose-pieds	1
27	433-14.119	Gummimuffe	Rubber sleeve	Manchon en caoutchouc	2
28	DIN 933 M 8x18	Sechskantschraube	Hexagon bolt	Boulon à six pans	2

• Unbedingt Farbe angeben

• State colour

• Indiquer la couleur



Vorderrad, Nabe 150 mm  $\varnothing$   
 Front wheel, front wheel hub 150 mm  $\varnothing$   
 Roue AV, moyeu de roue AV 150 mm  $\varnothing$

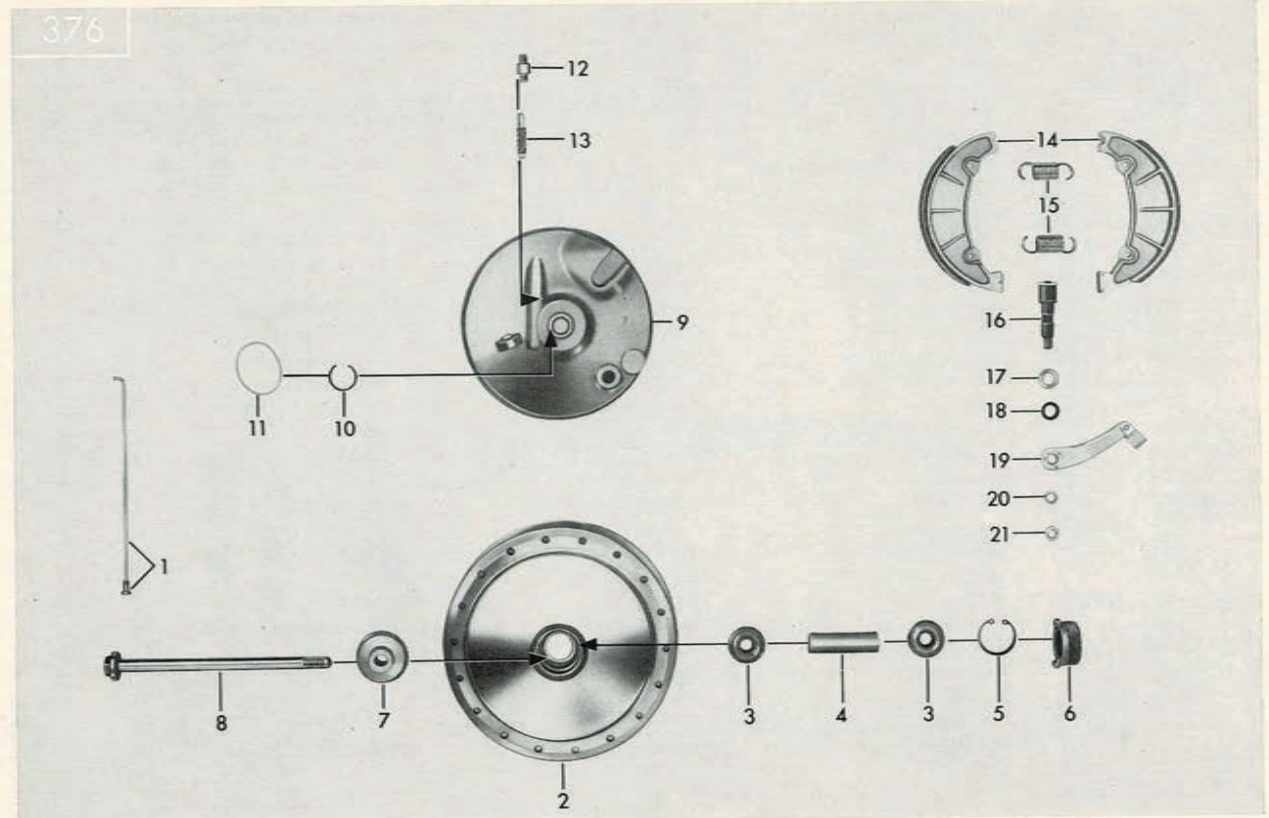

56

Bild-Nr. Ill. No. Fig. No.	Bestell-Nr. Order No. No. de commande	Benennung	Description	Désignation	Stück Pièce Pièce
	441-15.726	Laufrad vorn (bestehend aus: Felge, Speichen, Nabenkörper und Lagerung)	Front wheel (consisting of: rim, spokes, hub body and bedding)	Roue AV (se composant de: jante, rayons, corps de moyeu et installation)	1
	517-15.119	Felge 1.50 Ax17	Rim 1.50 Ax17	Jante 1.50 Ax17	1
	517-15.143	Drahtreifen 2 1/4-17, Rille	Steel cord 2 1/4-17, groove	Pneu à tringle 2 1/4-17, gorge	1
	433-15.216	Schlauch 2 1/4-17	Tube 2 1/4-17	Chambre à air 2 1/4-17	1
1	517-15.128	Innenspeiche kpl. M 3x149 mm	Inner spoke cpl. M 3x149 mm	Rayon intérieur cpl. M 3x149 mm	18
1	517-15.129	Außenspeiche kpl. M 3x149 mm	Outer spoke cpl. M 3x149 mm	Rayon extérieur cpl. M 3x149 mm	18
1	517-15.154	Innenspeiche M 3,5x149 mm	Inner spoke M 3,5x149 mm	Rayon intérieur M 3,5x149 mm	18
1	517-15.155	Außenspeiche M 3,5x149 mm	Outer spoke M 3,5x149 mm	Rayon extérieur M 3,5x149 mm	18
2	517-15.635	Nabenkörper allein	Hub body single	Corps de moyeu nu	1
3	DIN 625 6201 Z	Kugellager 12x32x10 mm	Ball bearing 12x32x10 mm	Roulement à billes 12x32x10 mm	2
4	433-15.102	Distanzrohr 12 mm $\varnothing$	Spacer tube $\varnothing$ 12 mm	Tube d'écartement 12 mm $\varnothing$	1
5	DIN 472 32x1,2	Sicherungsring	Retaining ring	Jonc de fermeture	1
6	517-15.151	Tachorad kpl.	Speedometer gear cpl.	Roue de compteur de vit. cpl.	1
7	517-15.634	Distanzstück	Spacer piece	Pièce d'écartement	1
8	512-15.104	Steckachse	Knock-out spindle	Moyeu à broche	1
9	517-15.605	Bremsschild allein	Brake plate single	Plaque de frein nu	1
10	DIN 9045 A 22	Sprengring	Circlip	Anneau de retenue	1
11	510-15.164	Filzring	Felt ring	Anneau de feutre	1
12	515-15.100	Gewindestutzen	Threaded socket	Tubulure filetée	1
13	515-15.106	Tachoritzel	Speedometer pinion	Pignon compteur de vitesse	1
14	517-15.921	Bremssacke (1 Paar)	Brake shoe (1 pair)	Mâchoire de frein (un pair)	1
15	517-15.133	Zugfeder	Draw spring	Ressort de traction	2
16	561-15.620	Bremsschlüssel	Brake spindle	Clé de frein	1
17	267-05.597	Scheibe 0,2 mm dick	Washer 0,2 mm	Rondelle 0,2 mm	1
18	405-15.388	Gummiring	Rubber ring	Bague en caoutchouc	1
19	517-15.607	Bremshebel	Brake lever	Levier de frein	1
20	DIN 127 B 8	Federring	Spring washer	Rondelle à ressort	1
21	DIN 936 M 8x1	Sechskantmutter	Hexagon nut	Ecrou à six pans	1

57



**Hinterrad, Nabe 150 mm  $\varnothing$**   
**Rear wheel, rear wheel hub 150 mm  $\varnothing$**   
**Roue AR, moyeu de roue AR 150 mm  $\varnothing$**

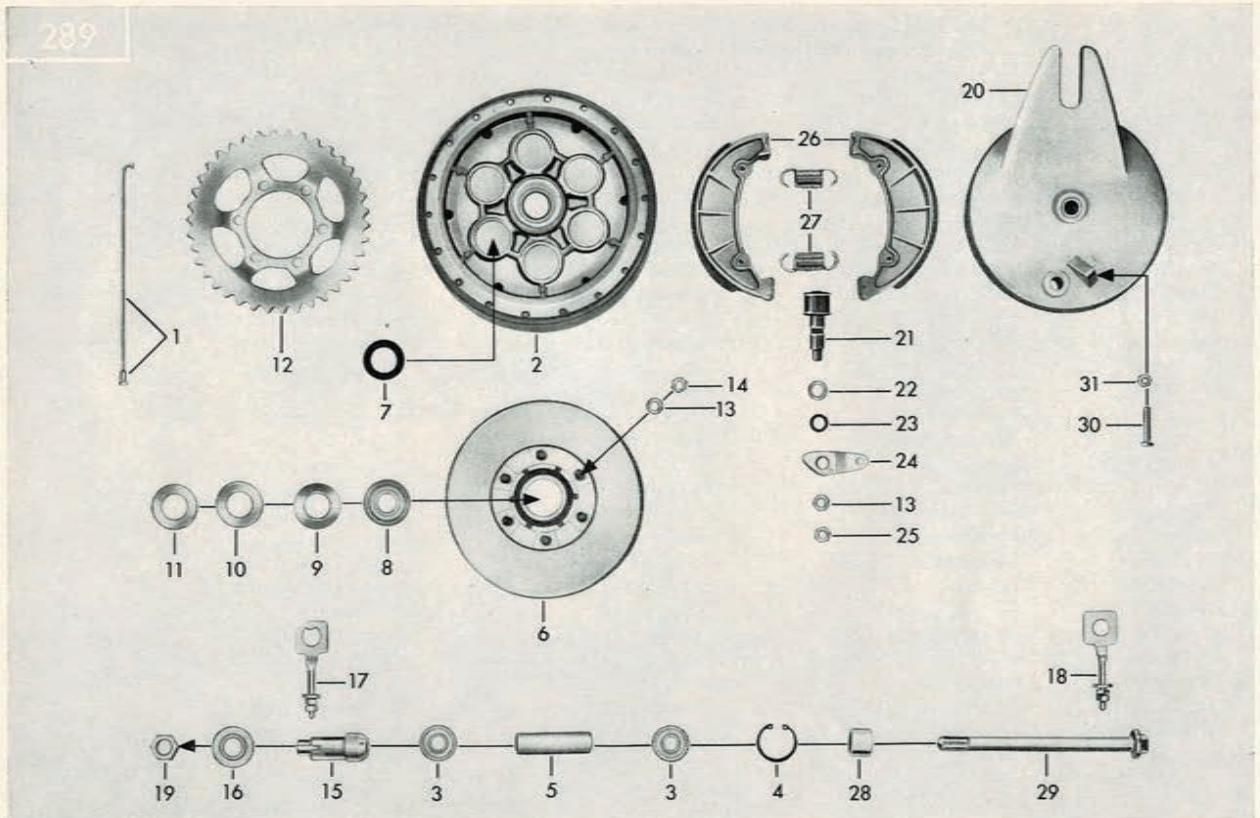

58

Bild-Nr. Ill.-No. Fig. No.	Bestell-Nr. Order No.	Benennung	Description	Désignation	Stück Pièce Pièce
	441-15.722	Laufrad hinten (bestehend aus: Felge, Speichen, Naben- körper und Lagerung)	Rear wheel (consisting of: rim, spokes, hub body and bedding)	Roue arrière (se composant de: jante, rayons, corps de moyeu et installation)	1
	517-15.119	Felge 1.50 Ax17	Rim 1.50 Ax17	Jante 1.50 Ax17	1
	511-15.200	Drahtreifen 2 1/4-17	Steel cord 2 1/4-17	Pneu à tringle 2 1/4-17	1
	433-15.216	Schlauch 2 1/4-17	Tube 2 1/4-17	Chambre à air 2 1/4-17	1
1	517-15.154	Innenspeiche kpl. M 3,5 mm	Inner spoke cpl. M 3,5 mm	Rayon intérieur cpl. M 3,5 mm	18
1	517-15.155	Außenspeiche kpl. M 3,5 mm	Outer spoke cpl. M 3,5 mm	Rayon extérieur cpl. M 3,5 mm	18
2	517-15.622	Nabenkörper allein	Hub body single	Corps de moyeu nu	1
3	DIN 625 6201 Z	Kugellager 12x32x10 mm	Ball bearing 12x32x10 mm	Roulement à billes 12x32x10 mm	2
4	DIN 472 32x1,2	Sicherungsring	Retaining ring	Jonc de fermeture	1
5	433-15.102	Distanzrohr	Spacer tube	Tube d'écartement	1
6	517-15.915	Nabenflansch mit Schrauben	Hub flange with screws	Bride de moyeu avec vis	1
7	DIN 931 M 8x25x14	Sechskantschraube	Hexagon bolt	Boulon à six pans	6
7	517-15.112	Büchse	Bush	Douille	6
8	DIN 625 6203 Z	Kugellager 17x40x12 mm	Ball bearing 17x40x12 mm	Roulement à billes 17x40x12 mm	1
9	433-15.117	Scheibe	Washer	Rondelle	1
10	433-15.119	Filzring	Felt ring	Anneau de feutre	1
11	433-15.121	Kappe	Cap	Capuchon	1
12	517-15.126	Kettenrad 37 Zähne	Chain sprocket 37 teeth	Roue à chaîne 37 dents	1
13	DIN 127 B 8	Federring	Spring washer	Rondelle à ressort	6
14	561-17.111	Sicherungsmutter M 8	Retaining nut M 8	Ecrou de retenue M 8	6
15	433-15.137	Haltebüchse	Retaining bush	Douille de retenue	1
16	433-15.126	Abstandsring	Spacer ring	Bague d'écartement	1
17	433-15.632	Kettenspanner links	Chain tensioner left	Tendeur de chaîne gauche	1
18	517-15.623	Kettenspanner rechts	Chain tensioner right	Tendeur de chaîne droit	1
19	433-15.131	Mutter	Nut	Ecrou	1
20	517-15.611	Bremsschild allein	Brake plate single	Plaque de frein nu	1
21	517-15.606	Bremsschlüssel	Brake spindle	Clé de frein	1
22	267-05.597	Scheibe 0,2 mm dick	Washer 0,2 mm	Rondelle 0,2 mm	1
23	405-15.388	Gummiring	Rubber ring	Bague en caoutchouc	1
24	517-15.601	Bremshebel	Brake lever	Lever de frein	1
25	DIN 936 M 8x1	Sechskantmutter	Hexagon nut	Ecrou à six pans	1
26	517-15.921	Bremsbacke (1 Paar)	Brake shoe (1 pair)	Mâchoire de frein (un pair)	1
27	517-15.133	Zugfeder	Draw spring	Ressort de traction	2
28	433-15.136	Distanzhülse	Spacer sleeve	Douille d'écartement	1
29	433-15.147	Steckachse	Knock-out spindle	Moyeu à broche	1
30	DIN 933 M 6x30 SZ	Sechskantschraube	Hexagon bolt	Boulon à six pans	1
31	DIN 934 M 6	Sechskantmutter	Hexagon nut	Ecrou à six pans	1

59



**Scheinwerfereinsatz (HELLA)**  
**Headlamp insert (HELLA)**  
**Pièce d'insertion (HELLA)**

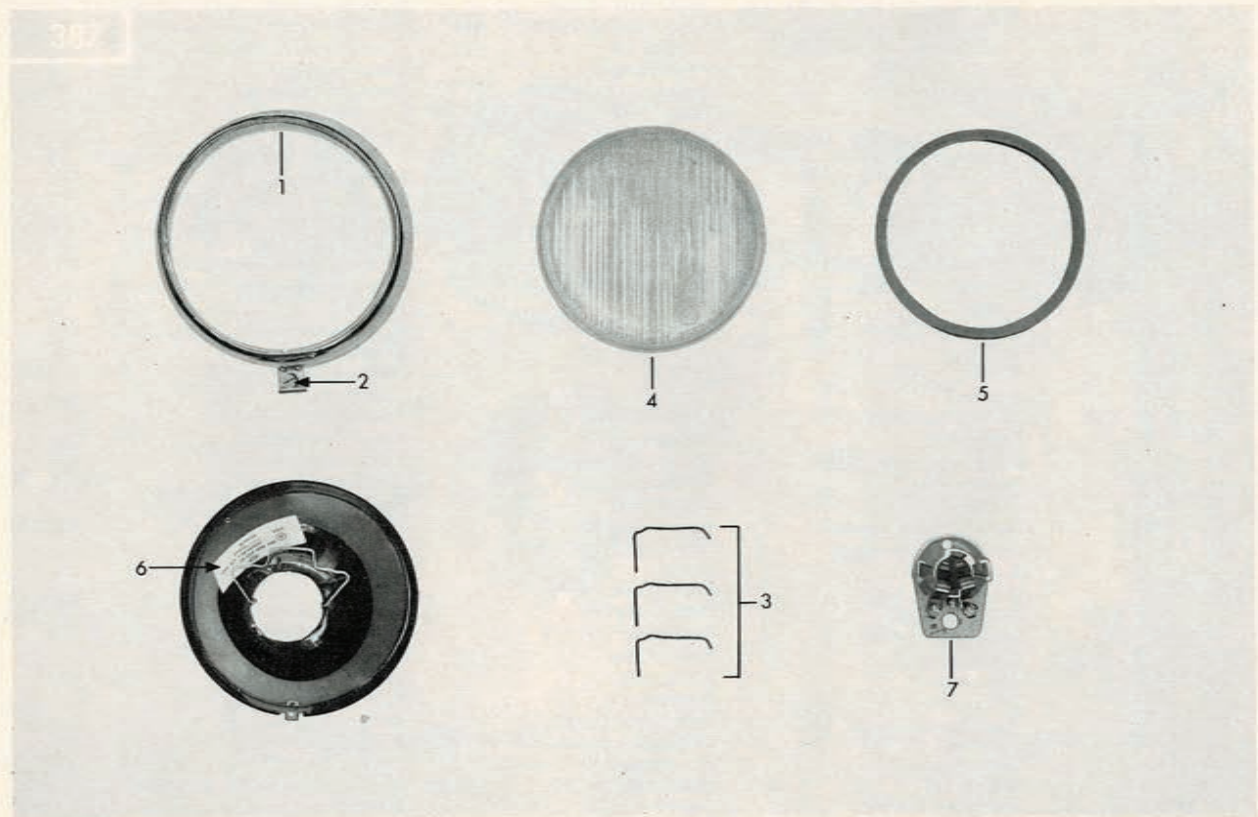

60

Bild-Nr. Ill.-No. Fig. No.	Bestell-Nr. Order No. No. de commande	Benennung	Description	Désignation	Stück Pièce Pièce
		<b>Achtung!</b> Dieser Scheinwerfereinsatz trägt die Aufschrift HELLA 130/61-S1-1 CR.	<b>Attention!</b> This headlamp insert bears the description HELLA 130/61-S1-1 CR.	<b>Attention!</b> Cette pièce d'insertion phare porte l'inscription HELLA 130/61-S1-1 CR.	
		Achten Sie bitte darauf, daß die Einzelteile passend zu diesem Typ bestellt werden.	Please note that the component parts will be ordered suitable to this type.	Lors d'une commande faites attention que les pièces en détail correspondent à ce type.	
		Weitere Teile siehe Seite 63 „Elektrische Ausrüstung“.	Further parts see page 63 "electrical equipment".	D'autres pièces voir page 63 «équipement électrique».	
1-7	520-16.909	Scheinwerfereinsatz kpl. (ohne Glühlampe)	Headlamp insert cpl. (without bulb)	Pièce d'insertion cpl. (sans ampoule)	1
1	520-16.905	Glashaltering kpl.	Lens retaining ring cpl.	Jonc de retenue cpl.	1
2	519-16.901	Verschlußschraube	Locking screw	Vis de serrage	1
3	520-16.904	Sprengdraht (Stück)	Spring (piece)	Ressort (pièce)	4
4	520-16.902	Glas	Glass	Verre	1
5	520-16.903	Dichtung	Gasket	Joint	1
6	520-16.906	Reflektor	Reflector	Réflecteur	1
7	520-16.907	Lampenfassung	Lamp holder	Douille	1
		Die hier aufgeführten Einzelteile sind mit den auf Seite 63 angegebenen Teilen untereinander nicht austauschbar.	The parts mentioned hereon are not interchangeable with those on page 63.	Les pièces en détail mentionnées ne sont pas interchangeables avec celles-ci de la page 63.	



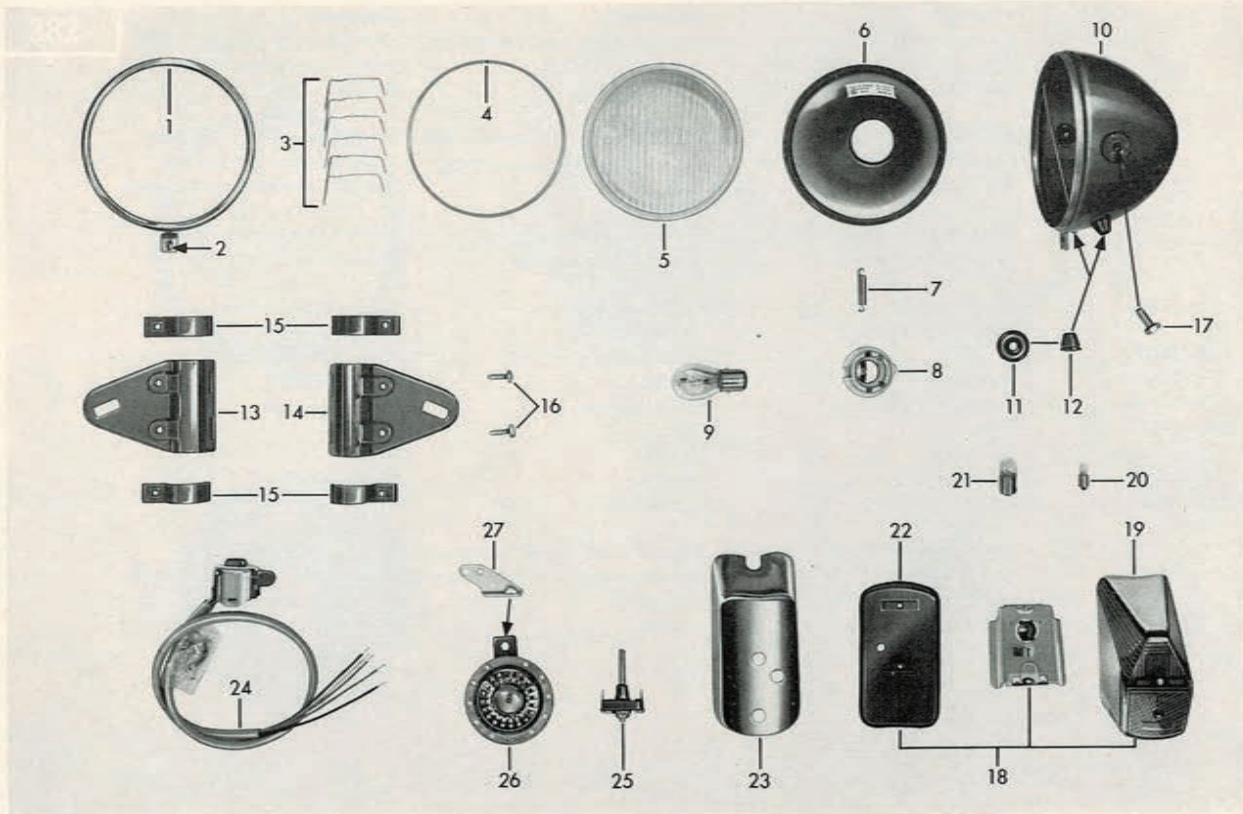

62

Bild-Nr. Ill.-No. Fig. No.	Bestell-Nr. Order No. No. de commande	Benennung	Description	Désignation	Stück Piece Pièce
1-8	517-16.743	<b>HELLA Ausführung s. Seite 61</b> Scheinwerfereinsatz kpl. (ohne Glühlampe)	<b>HELLA-execution see page 61</b> Headlamp insert cpl. (without bulb)	<b>HELLA-exécution voir page 61</b> Pièce d'insertion cpl. (sans ampoule)	1
1	517-16.927	Glashaltering kpl.	Lens retaining ring cpl.	Jonc de retenue cpl.	1
2	517-16.950	Verschlußschraube	Locking screw	Vis de serrage	1
3	517-16.933	Sprengdraht (Stück)	Spring (piece)	Ressorri (pièce)	6
4	517-16.928	Dichtung	Gasket	Joint	1
5+6	518-16.618	Glas mit Reflektor	Glass with reflector	Verre avec réflecteur	1
6	-	Nicht mehr lieferbar	No more available	Plus livrable	-
7	517-16.931	Zugfeder	Draw spring	Ressorri de traction	1
8	517-16.932	Lampenfassung	Lamp holder	Douille	1
9	DIN 72601 6V-25/25W	Glühlampe	Bulb	Ampoule	1
10	517-16.742	● Scheinwerfergehäuse	● Headlamp casing	● Corps de phare	1
11	520-16.915	Kabeltülle	Cable sleeve	Douille de câble	2
12	520-16.914	Kabeltülle	Cable sleeve	Douille de câble	1
13	520-16.604	● Scheinwerferhalter links	● Headlamp holder left	● Support de phare gauche	1
14	520-16.605	● Scheinwerferhalter rechts	● Headlamp holder right	● Support de phare droit	1
15	520-16.606	● Klemme	● Clamping	● Collier	4
16	DIN 933 M 6x16	Sechskantschraube	Hexagon bolt	Boulon à six pans	4
17	DIN 933 M 8x18	Sechskantschraube	Hexagon bolt	Boulon à six pans	2
-	DIN 9021 A 8,4	Scheibe	Washer	Rondelle	2
-	DIN 125 A 6,4	Scheibe	Washer	Rondelle	4
18	517-16.703	Schlußleuchte kpl. (ohne Glühlampe)	Rearlight cpl. (without bulb)	Feu arrière cpl. (sans ampoule)	1
19	517-16.912	Schlußlichtgehäuse allein	Rear light housing single	Corps de feu arrière nu	1
20	DIN 72601 HL6V-4W	Glühlampe	Bulb	Ampoule	1
21	DIN 72601 G6V-5W	Glühlampe	Bulb	Ampoule	1
22	517-16.109	Gummiunterlage	Rubber ply	Appui en caoutchouc	1
23	517-16.111	Socket	Socket	Socle	1
-	DIN 84 AM 5x22	Zylinderschraube	Cylinder bolt	Vis cylindrique	1
-	DIN 85 AM 5x30	Linsenschraube	Lens-head screw	Vis à tête lentiforme	1
24	517-16.740	Lichtschalter kpl.	Light switch cpl.	Interrupteur de lumière cpl.	1
25	517-16.113	Stopplichtschalter	Stoplight switch	Interrupteur p. feu de stop	1
26	517-16.705	Schnarre	Buzzer	Avertisseur	1
27	517-16.633	Lasche	Holder	Support	1
-	DIN 933 M 6x12	Sechskantschraube	Hexagon bolt	Boulon à six pans	2
-	304-07.276	Isolierhülse	Insulating sleeve	Douille isolatrice	2
-	DIN 46247 6,3x1	Steckhülse	Plug sleeve	Douille de fiche	10
		● Unbedingt Farbe angeben	● State colour	● Indiquer la couleur	



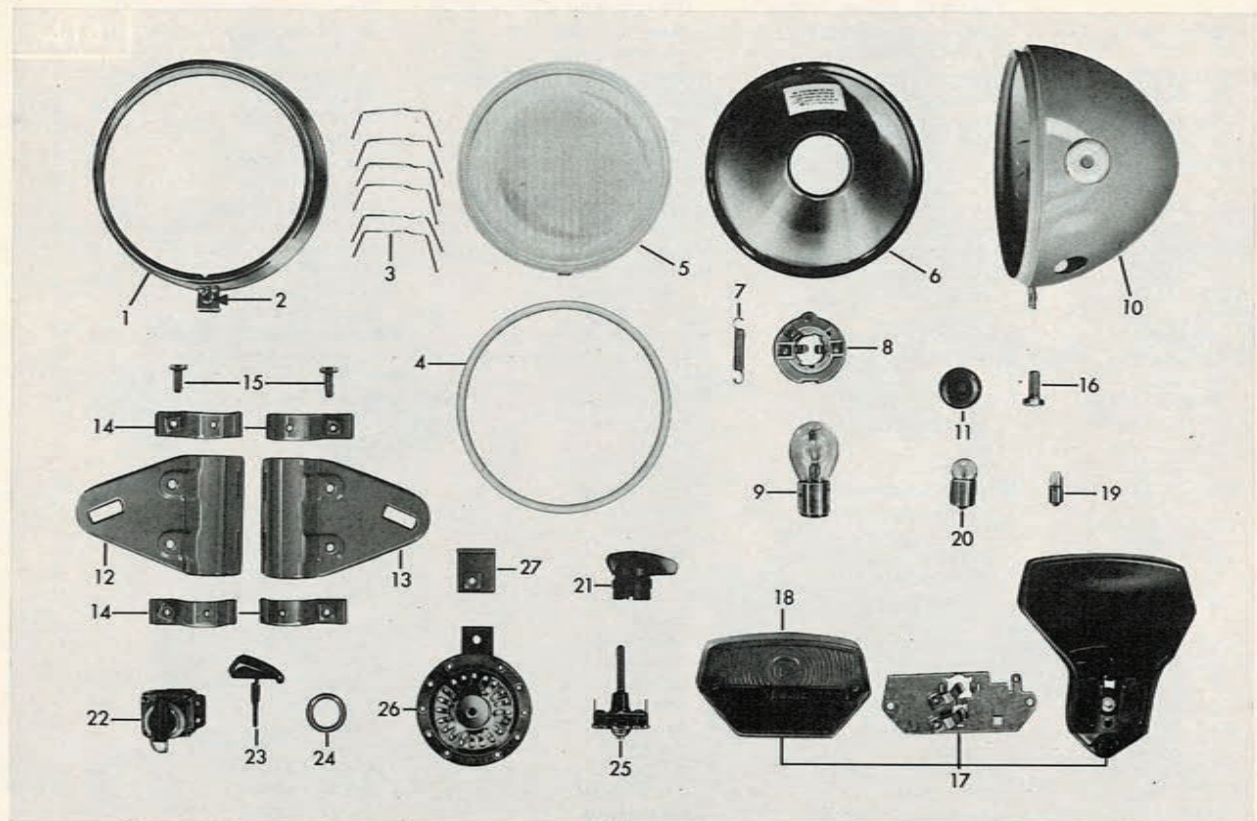

64

Bild-Nr. Ill.-No. Fig. No.	Bestell-Nr. Order No. No. de commande	Benennung	Description	Désignation	Stück Pièce Pièce
1-8	517-16.743	Scheinwerfereinsatz kpl. (ohne Glühlampe)	Headlamp insert cpl. (without bulb)	Pièce d'insertion cpl. (sans ampoule)	1
1	517-16.927	Glashaltering kpl.	Lens retaining ring cpl.	Jonc de retenue cpl.	1
2	517-16.950	Verschlußschraube	Locking screw	Vis de serrage	1
3	517-16.933	Sprengdraht (Stück)	Spring (piece)	Ressort (pièce)	6
4	517-16.928	Dichtung	Gasket	Joint	1
5+6	518-16.618	Glas mit Reflektor	Glass with reflector	Verre avec réflecteur	1
6	-	Nicht mehr lieferbar	No more available	Plus livrable	-
7	517-16.931	Zugfeder	Draw spring	Ressort de traction	1
8	517-16.932	Lampenfassung	Lamp holder	Douille	1
9	DIN 72601 6V-25/25W	Glühlampe	Bulb	Ampoule	1
10	517-16.772	• Scheinwerfergehäuse kpl.	• Headlamp casing cpl.	• Corps de phare cpl.	1
11	520-16.915	Kabeltülle	Cable sleeve	Douille de câble	2
12	517-16.638	Scheinwerferhalter links	Headlamp holder left	Support de phare gauche	1
13	517-16.639	Scheinwerferhalter rechts	Headlamp holder right	Support de phare droit	1
14	517-16.637	Klemme	Clamping	Collier	4
15	DIN 933 M 6x16	Sechskantschraube	Hexagon bolt	Boulon à six pans	4
16	DIN 933 M 8x18	Sechskantschraube	Hexagon bolt	Boulon à six pans	2
-	DIN 9021 A 8,4	Scheibe	Washer	Rondelle	2
-	DIN 125 A 6,4	Scheibe	Washer	Rondelle	4
17	517-16.762	Schlußleuchte kpl.	Rear light cpl.	Feu arrière cpl.	1
18	517-16.934	Schlußlichtgehäuse allein	Rear light housing single	Corps de feu arrière nu	1
19	DIN 72601 HL6V-4W	Glühlampe	Bulb	Ampoule	1
20	DIN 72601 G6V-5W	Glühlampe	Bulb	Ampoule	1
-	DIN 84 AM 6x35	Zylinderschraube	Cylinder bolt	Vis cylindrique	1
-	DIN 85 AM 6x16	Linsenschraube	Lens-head screw	Vis à tête lentiforme	1
-	1301 z 1019	Scheibe	Washer	Rondelle	2
21	517-16.720	Abblendschalter	Dipping switch	Interrupteur code	1
22	515-16.938	Einbauschalter kpl.	Surface type switch cpl.	Interrupteur incorporé cpl.	1
23	515-16.939	Zündschlüssel	Ignition key	Clé d'allumage	1
24	520-16.258	Distanzring	Spacer	Entretoise circulaire	1
25	517-16.113	Stopplichtschalter	Stoplight switch	Interrupteur p. feu de stop	1
26	517-16.705	Schnarre	Buzzer	Avertisseur	1
27	517-16.633	Lasche	Holder	Support	1
-	DIN 933 M 6x12	Sechskantschraube	Hexagon bolt	Boulon à six pans	2
-	304-07.276	Isolierhülse	Insulating sleeve	Douille isolatrice	2
-	DIN 46247 6,3x1	Steckhülse	Plug sleeve	Douille de fiche	10

• Unbedingt Farbe angeben

• State colour

• Indiquer la couleur



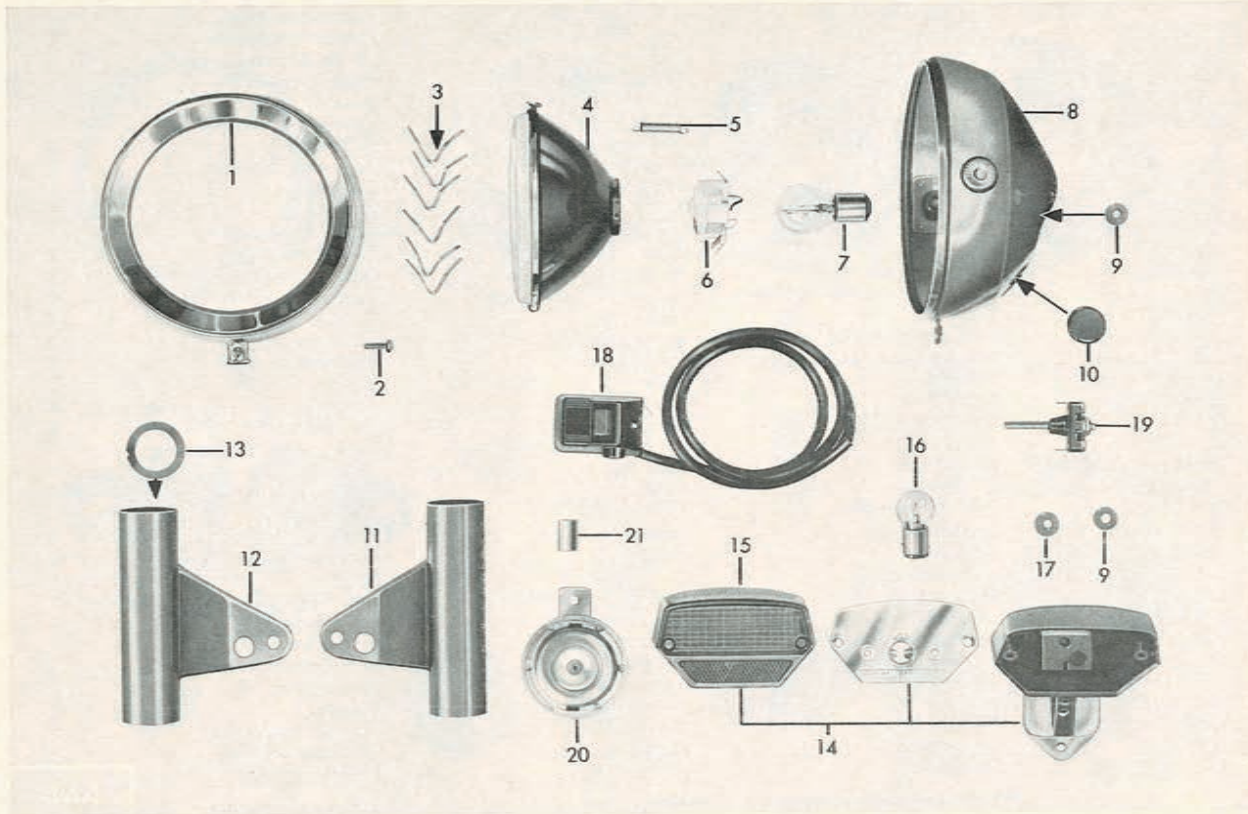

66

Bild-Nr. Ill.-No. Fig. No.	Bestell-Nr. Order No. No. de commande	Benennung	Description	Désignation	Stück Pièce Pièce
1-6	517-16.799	Scheinwerfereinsatz $\phi$ 130/175 ohne Glühlampe 6V, 35/35W	Headlamp insert $\phi$ 130/175 without bulb 6 V, 35/35 W	Pièce d'insertion $\phi$ 130/175 sans ampoule 6 V, 35/35 W	1
1	517-16.949	Glashaltering kpl. $\phi$ 175	Lens retaining ring $\phi$ 175	Jonc de retenue cpl. $\phi$ 175	1
2	517-16.950	Verschlußschraube M 5x15	Locking screw M 5x15	Vis de serrage M 5x15	1
3	517-16.951	Klemmfeder	Spring	Ressort	6
4	518-16.618	Glas mit Reflektor $\phi$ 130	Glass with reflector $\phi$ 130	Verre avec réflecteur $\phi$ 130	1
5	517-16.931	Zugfeder	Draw spring	Ressort de traction	1
6	517-16.932	Lampenfassung 35/35 W	Lamp holder 35/35 W	Douille 35/35 W	1
7	DIN 72601 6V, B35/35W	Glühlampe weiß	Bulb white	Ampoule blanche	1
8	519-16.627	• Scheinwerfergehäuse $\phi$ 175	• Headlamp casing $\phi$ 175	• Corps de phare $\phi$ 175	1
9	M 1806 z 59	Gummitülle $\phi$ 7,8	Rubber sleeve $\phi$ 7,8	Douille en caoutchouc $\phi$ 7,8	5
10	517-16.239	Gummitülle $\phi$ 16	Rubber sleeve $\phi$ 16	Douille en caoutchouc $\phi$ 16	2
11	517-16.698	• Scheinwerferhalter links	• Headlamp holder left	• Support de phare gauche	1
12	517-16.699	• Scheinwerferhalter rechts	• Headlamp holder right	• Support de phare droit	1
13	517-12.182	Führungsbüchse	Guiding bush	Douille de guidage	4
14	523-16.701	Schlußleuchte rot 18/5 W ohne Glühlampe	Rear light red 18/5 W without bulb	Feu arrière rouge 18/5 W sans ampoule	1
15	520-16.900	Lichtaustritt allein	Light outlet single	Sortie de la lumière nu	1
16	DIN 72601 6V, S18/5W	Glühlampe	Bulb	Ampoule	1
17	432-10.210	Gummitülle $\phi$ 7,5	Rubber sleeve $\phi$ 7,5	Douille en caoutchouc $\phi$ 7,5	1
—	DIN 84 AM 6x35	Zylinderschraube	Cylinder bolt	Vis cylindrique	1
—	DIN 84 AM 6x16	Zylinderschraube	Cylinder bolt	Vis cylindrique	1
—	1301 z 1019	Scheibe 6,2x22x1	Washer 6,2x22x1	Rondelle 6,2x22x1	2
—	DIN 127 B 6	Federring	Spring washer	Rondelle à ressort	2
—	DIN 934 M 6	Sechskantmutter	Hexagon nut	Ecrou à six pans	2
18	519-16.755	Abblendschalter mit Kabel mit Lichtlupe u. Signal	Dipping switch with cable with signal	Interrupteur code avec câble avec signal	1
—	DIN 84 AM 4x10	Zylinderschraube	Cylinder bolt	Vis cylindrique	1
19	517-16.113	Stopplightschalter	Stoplight switch	Interrupteur p. feu de stop	1
20	519-16.777	Horn	Horn	Klaxon	1
21	—	Nicht für diese Typen	Not for these types	Pas pour ces types	—
—	517-16.633	Winkel	Angle	Boulon	1
—	DIN 933 M 6x12	Sechskantschraube	Hexagon bolt	Boulon à six pans	2

• Unbedingt Farbe angeben

• State colour

• Indiquer la couleur



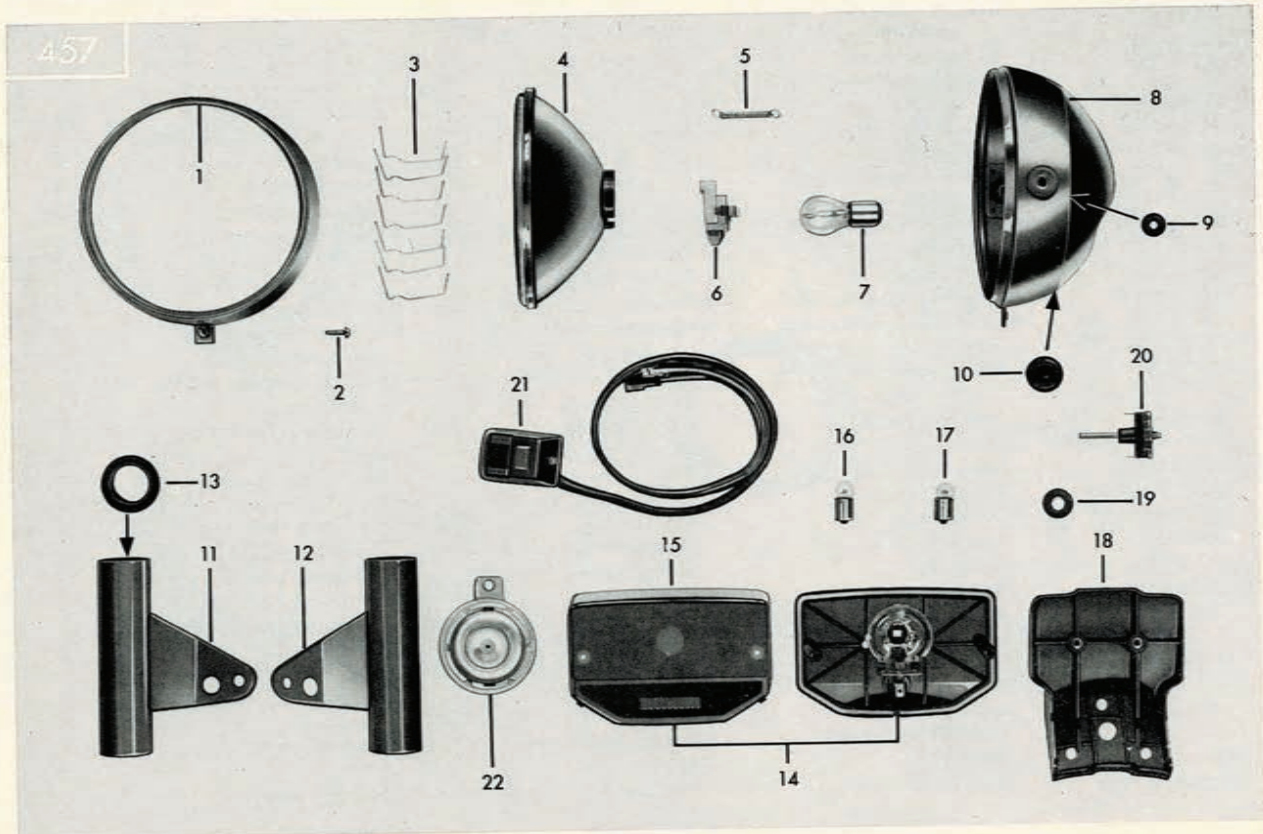

68

Jll.-No.	Order No.	Benennung	Description	Désignation	Pièce
1-6	519-16.799	Scheinwerfereinsatz $\phi$ 155/175 ohne Glühlampe 6V, 35/35W	Headlamp insert $\phi$ 155/175 without bulb 6 V, 35/35 W	Pièce d'insertion $\phi$ 155/175 sans ampoule 6 V, 35/35 W	1
1	519-16.919	Glashaltering $\phi$ 175	Lens retaining ring $\phi$ 175	Jonc de retenue $\phi$ 175	1
2	517-16.950	Verschlußschraube	Locking screw	Vis de serrage	1
3	517-16.933	Klemmfeder	Spring	Ressort	6
4	519-16.921	Glas mit Reflektor $\phi$ 155	Glas with reflector $\phi$ 155	Verre avec réflecteur $\phi$ 155	1
5	519-16.923	Zugfeder	Draw spring	Ressort de traction	1
6	519-16.920	Lampenfassung 35/35 W	Lamp holder 35/35 W	Douille 35/35 W	1
7	DIN 72601 6V, B35/35W	Glühlampe	Bulb	Ampoule	1
8	519-16.627	• Scheinwerfergehäuse $\phi$ 175	• Headlamp casing $\phi$ 175	• Corps de phare $\phi$ 175	1
9	M 1806 z 59	Gummitülle $\phi$ 7,8	Rubber sleeve $\phi$ 7,8	Douille en caoutchouc $\phi$ 7,8	2
10	517-16.239	Gummitülle $\phi$ 16	Rubber sleeve $\phi$ 16	Douille en caoutchouc $\phi$ 16	2
11	517-16.698	• Scheinwerferhalter links	• Headlamp holder left	• Support de phare gauche	1
12	517-16.699	• Scheinwerferhalter rechts	• Headlamp holder right	• Support de phare droit	1
13	517-12.182	Führungsbüchse	Guiding bush	Douille de guidage	4
14	519-16.798	Schlußleuchte kpl. 10/5 W ohne Glühlampen	Rear light 10/5 W without bulb	Feu arrière 10/5 W sans ampoule	1
15	521-16.749	Lichtaustritt allein	Light outlet single	Sortie de la lumière nu	1
16	DIN 72601 6V, G10W	Glühlampe	Bulb	Ampoule	1
17	DIN 72601 6V, G5W	Glühlampe	Bulb	Ampoule	1
18	519-16.692	Rücklichthalter	Rear light holder	Support de feu arrière	1
19	520-12.282	Kabeltülle $\phi$ 12,8	Cable sleeve $\phi$ 12,8	Douille de câble $\phi$ 12,8	1
—	DIN 933 M 6x18	Sechskantschraube	Hexagon bolt	Boulon à six pans	2
—	DIN 137 B 6	Federscheibe	Spring washer	Rondelle à ressort	2
—	DIN 933 M 6x16	Sechskantschraube	Hexagon bolt	Boulon à six pans	3
—	DIN 9021 A 6,4	Scheibe	Washer	Rondelle	6
—	DIN 127 B 6	Federring	Spring washer	Rondelle à ressort	3
—	DIN 934 M 6	Sechskantmutter	Hexagon nut	Ecrou à six pans	3
20	517-16.113	Stopplightschalter	Stoptlight switch	Interrupteur p. feu de stop	1
21	519-16.755	Abblendschalter mit Kabel mit Lichtlupe und Signal	Dipping switch with cable with signal	Interrupteur code avec câble avec signal	1
—	DIN 84 AM 4x10	Zylinderschraube	Cylinder bolt	Vis cylindrique	1
22	519-16.777	Horn	Horn	Klaxon	1
—	517-16.633	Winkel für Horn	Angle for horn	Angle pour klaxon	1
—	DIN 933 M 6x12	Sechskantschraube	Hexagon bolt	Boulon à six pans	2

• Unbedingt Farbe angeben

• State colour

• Indiquer la couleur



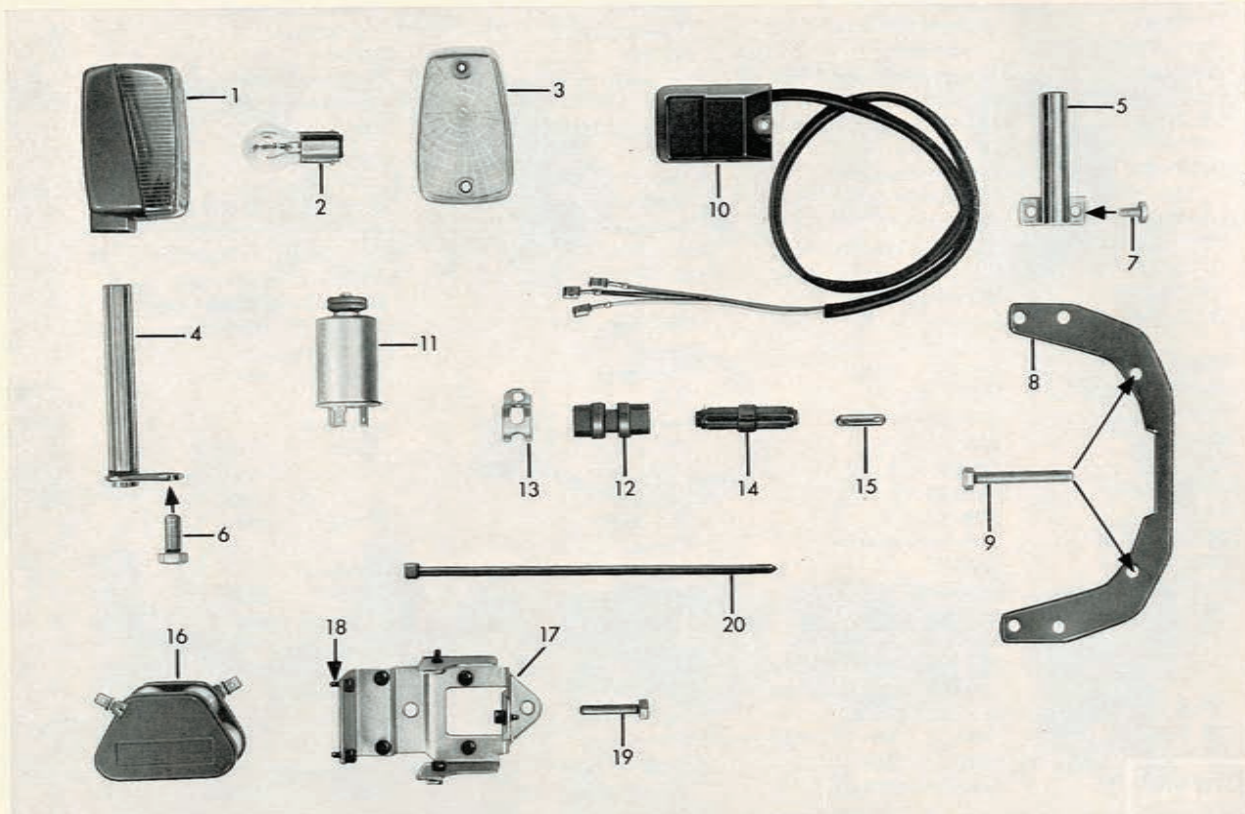

70

Bild-Nr. Jll.-No. Fig. No.	Bestell-Nr. Order No. No. de commande	Benennung	Description	Désignation	Stück Piece Pièce
1	519-16.770	Blinkleuchte 6V, RL 21 W orange, ohne Glühlampe	Flashlight 6 V, RL 21 W orange, without bulb	Clignoteur 6 V, RL 21 W orange, sans ampoule	4
2	DIN 72601 6V, RL21W	Glühlampe	Bulb	Ampoule	4
3	519-16.181	Lichtscheibe orange	Bulb	Verre orange	4
4	519-16.618	Blinkerhalter vorn	Front flasher support	Support clignoteur AV	2
5	519-16.625	Blinkerhalter hinten	Rear flasher support	Support clignoteur AR	2
6	DIN 933 M 8x20	Sechskantschraube	Hexagon bolt	Boulon à six pans	2
—	DIN 127 B 8	Federring	Spring washer	Rondelle à ressort	2
7	DIN 933 M 6x10	Sechskantschraube	Hexagon bolt	Boulon à six pans	4
—	DIN 127 B 6	Federring	Spring washer	Rondelle à ressort	4
8	519-16.170	● Haltebügel	● Mounting bracket	● Etrier de retenue	1
9	DIN 933 M 7x45	● Sechskantschraube	● Hexagon bolt	● Boulon à six pans	2
—	DIN 125 A 7,4	● Scheibe	● Washer	● Rondelle	2
10	519-16.760	Blinkschalter mit Kabel	Flasher switch with cable	Interrupteur de clignotant, câble	1
—	DIN 84 AM 4x10	Zylinderschraube	Cylinder bolt	Vis cylindrique	1
11	517-16.661	Blinkgeber 6 V, 2x21 W	Flasher unit 6 V, 2x21 W	Commutateur clignotant 6 V, 2x21 W	1
—	518-16.148	Winkel für Blinkgeber	Angle	Angle	1
12	518-16.130	Gleichrichter	Rectifier	Redresseur	1
13	518-16.131	Klemmschelle	Clip	Collier	1
14	6160 z 237	Leitungsverbinder	Cable coupler	Jonction de câble	1
15	DIN 72581 A 16	Sicherungseinsatz	Fuse	Fusible	1
—	DIN 84 AM 4x16	Zylinderschraube	Hexagon bolt	Vis cylindrique	1
—	DIN 125 A 4,3	Scheibe	Washer	Rondelle	1
—	DIN 6797 A 4,3	Zahnscheibe	Toothed washer	Rondelle dentée	1
—	DIN 934 M 4	Sechskantmutter	Hexagon nut	Ecrou à six pans	1
16	519-16.689	NiCd-Batterie 6 V, 1,0 Ah	NiCd-Battery 6 V, 1,0 Ah	NiCd-Batterie 6 V, 1,0 Ah	1
17	519-16.616	Batteriehalter	Battery holder	Support de batterie	1
18	517-16.350	Gummipilz	Rubber mushroom	Champignon en caoutchouc	9
19	DIN 933 M 6x30	Sechskantschraube	Hexagon bolt	Boulon à six pans	2
—	DIN 6797 J 6,4	Zahnscheibe	Toothed washer	Rondelle dentée	2
20	521-16.221	Spannband	Tightening strap	Collier de fixation	1

● bis Fahrgestell-Nr.

● up to frame No.

● jusqu'au cadre no.



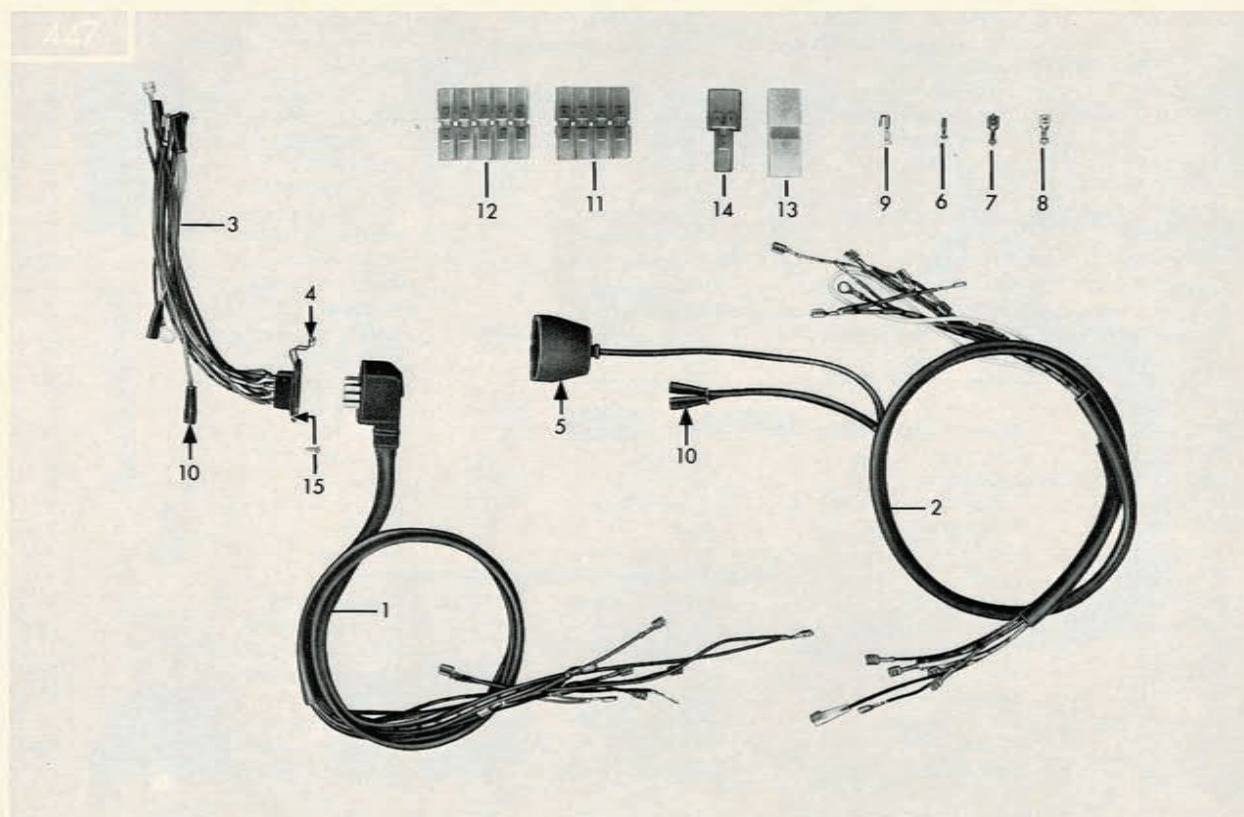

72

Bild-Nr. Jll.-No. Fig. No.	Bestell-Nr. Order No. No. de commande	Benennung	Description	Désignation	Stück Pièce Pièce
1	517-16.685	Kabelsatz vom Rahmen zum Cockpit verlötet bis November 1975	Set of cables from frame to cockpit soldered until November 1975	Jeu de câbles du cadre au cockpit soudé jusqu'novembre 1975	1
—	519-16.674	Kabelsatz vom Rahmen zum Cockpit mit Steckverbindungen ab November 1975	Set of cables from frame to cockpit with plug-in connexion from November 1975	Jeu de câbles du cadre au cockpit avec connexion enfichable à partir novembre 1975	1
2	517-16.686	Kabelsatz v. Rahmen zum Scheinwerfer	Set of cables from frame to headlamp	Jeu de câbles du cadre au phare	1
3	517-16.691	Kabelsatz im Cockpit verlötet bis November 1975	Set of cables in cockpit soldered until November 1975	Jeu de câbles en cockpit soudé jusqu'novembre 1975	1
—	519-16.675	Kabelsatz im Cockpit mit Steckverbindungen ab November 1975	Set of cables in cockpit with plug-in connexion from November 1975	Jeu de câbles en cockpit avec connexion enfichable à partir novembre 1975	1
4	521-16.259	Bügel	Strap	Etrier	1
5	517-16.187	Gummikappe	Rubber cap	Capuchon en caoutchouc	1
6	DIN 46247 B2,8x1	Steckhülse	Plug sleeve	Douille de fiche	8
7	DIN 46247 6,3x1	Steckhülse	Plug sleeve	Douille de fiche	56
8	DIN 46247 6,3x2,5	Steckhülse	Plug sleeve	Douille de fiche	5
9	304-07.251	Steckhülse 7,6x19,4	Plug sleeve 7,6x19,4	Douille de fiche 7,6x19,4	2
10	517-16.188	Isolierhülse	Insulating sleeve	Douille isolatrice	13
11	517-16.286	Steckverbindung 4-polig	Plug-in connexion four-pole	Connexion enfichable à 4 pôles	1
12	517-16.364	Steckverbindung 5-polig	Plug-in connexion five-pole	Connexion enfichable à 5 pôles	3
13	686-16.129	Kupplungsstück	Coupling	Couplage	1
14	520-16.376	Kupplungsstück	Coupling	Couplage	2
15	DIN 7972 BZ2,9x9,5	Lensschraube	Oval-head screw	Vis à tête lentiforme	2
—	517-16.755	Kabelsatz bis Fahrgestell-Nr. 5 841 983	Set of cables up to frame No. 5 841 983	Jeu de câbles jusqu'au cadre no. 5 841 983	1



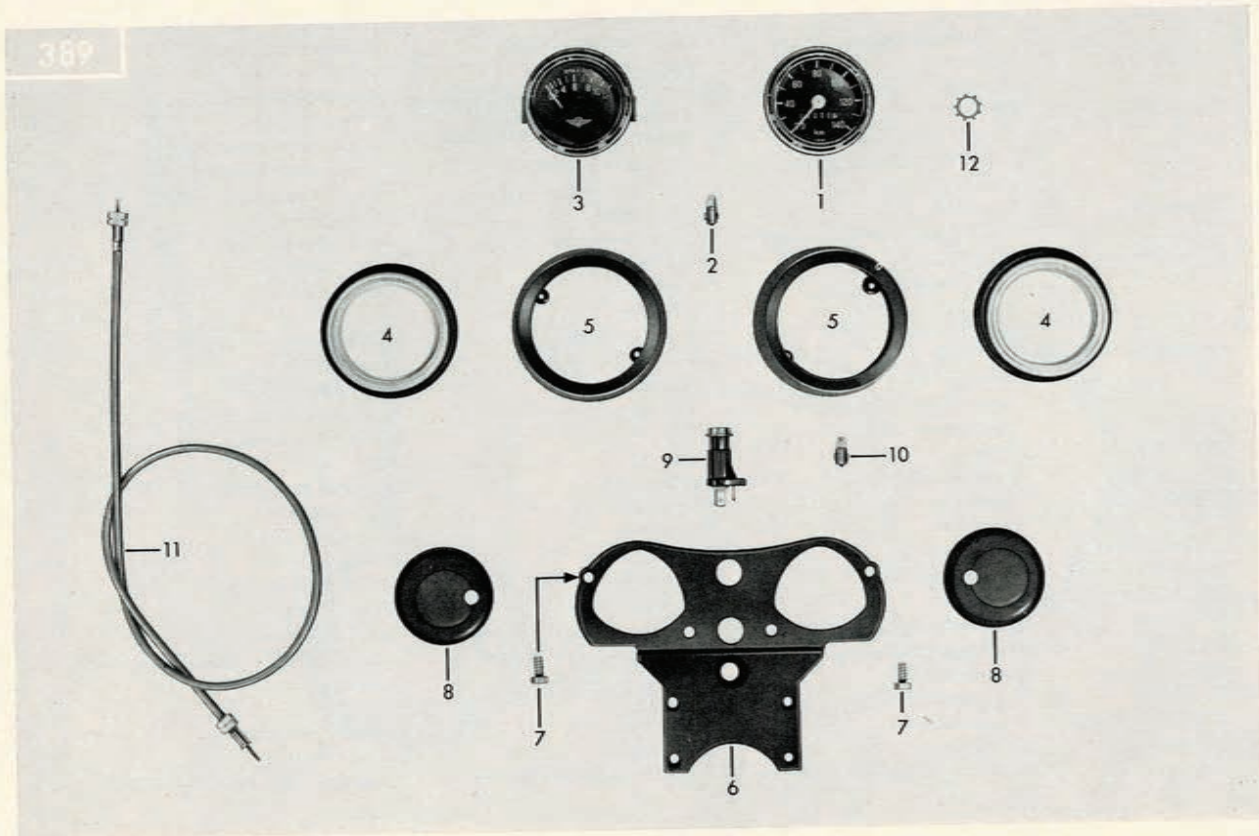

74

Bild-Nr. Jil.-No. Fig. No.	Bestell-Nr. Order No. No. de commande	Benennung	Description	Désignation	Stück Piese Pièce
1	517-16.744	Tachometer, beleuchtet $\phi$ 65	Speedometer, lightened $\phi$ 65	Tachymètre, illuminé $\phi$ 65	1
—	517-16.787	Tachometer, beleuchtet $\phi$ 84	Speedometer, lightened $\phi$ 84	Tachymètre, illuminé $\phi$ 84	1
2	518-16.911	Glühlampe J6V-0,6 W	Bulb J6V-0,6 W	Ampoule J6V-0,6 W	1
3	521-16.712	Drehzahlmesser, beleuchtet $\phi$ 65	Revolution counter, lightened $\phi$ 65	Indicateur du nombre de tours, illuminé $\phi$ 65	1
—	517-16.788	Drehzahlmesser, beleuchtet $\phi$ 84	Revolution counter, lightened $\phi$ 84	Indicateur du nombre de tours, illuminé $\phi$ 84	1
—	DIN 72601 6V, J1, 2W	Glühlampe	Bulb	Ampoule	1
4	521-16.602	Dämpferhalter kpl.	Damper holder cpl.	Support amortisseur cpl.	2
5	517-16.149	Gehäuse	Casing	Carter	2
6	517-16.645	Träger (M 16)	Carrier (for M 16)	Support (pour M 16)	1
7	DIN 7976 BZ4,8x13	Sechskant-Blechschaube	Screw	Vis	4
8	521-16.206	Tülle	Sleeve	Douille	2
9	517-16.732	● Kontrolllampe kpl.	● Control lamp cpl.	● Lampe de contrôle cpl.	1
9	517-16.777	▲ Kontrolllampe kpl.	▲ Control lamp cpl.	▲ Lampe de contrôle cpl.	1
10	DIN 72601 J12V-2W	● Glühlampe	● Bulb	● Ampoule	1
10	DIN 72601 H12V-2W	▲ Glühlampe	▲ Bulb	▲ Ampoule	1
—	DIN 46247 6,3x1	Steckhülse	Plug sleeve	Douille de fiche	1
11	517-16.652	Tachowelle kpl. (M 10 x 1 x 755 mm)	Speedometer flexible shaft (M 10 x 1 x 755 mm)	Câble de tachymètre cpl. (M 10 x 1 x 755 mm)	1
12	DIN 6797 A 10,5	Zohnscheibe	Toothed washer	Rondelle dentée	1

● bis Fahrgestell-Nr. 5 794 751  
▲ ab Fahrgestell-Nr. 5 794 752

● up to frame No. 5 794 751  
▲ from frame No. 5 794 752

● jusqu'au cadre no. 5 794 751  
▲ à partir du cadre no. 5 794 752



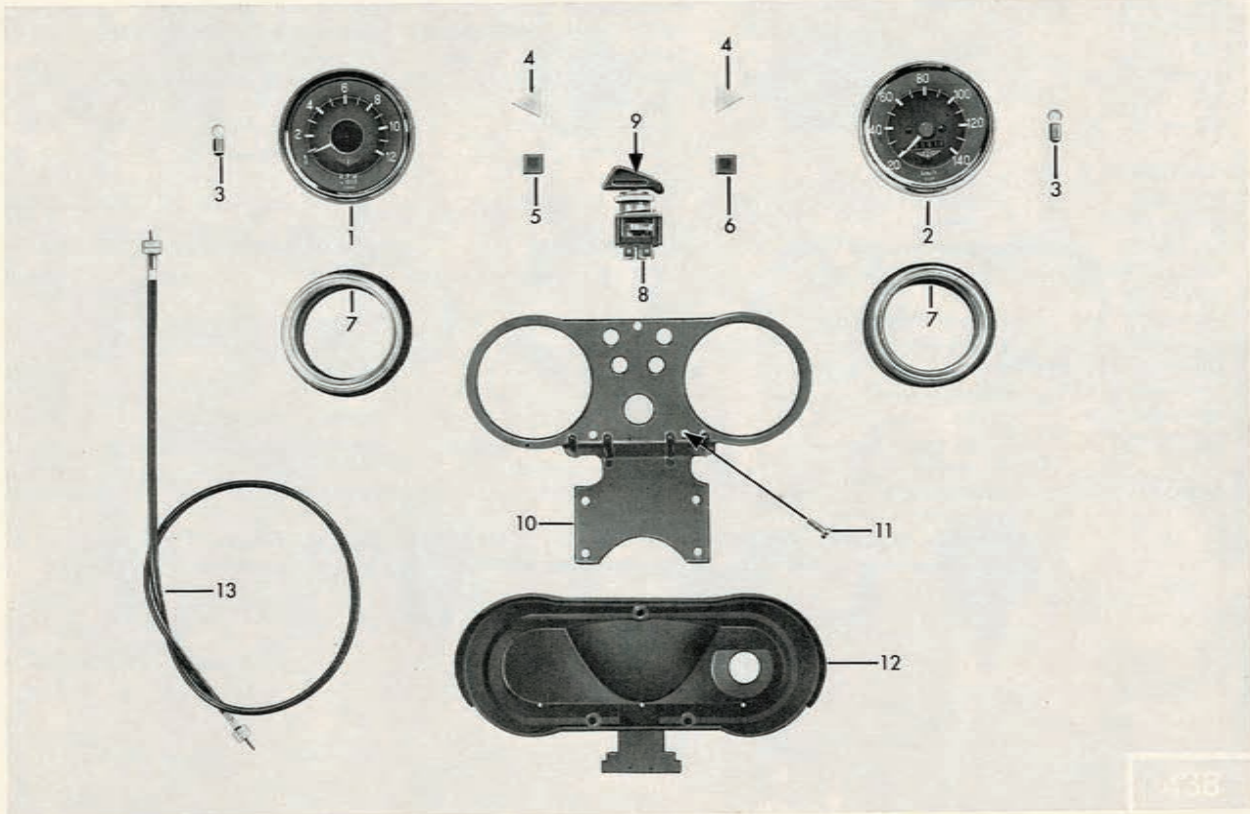

76

Bild-Nr. Jll.-No. Fig.No.	Bestell-Nr. Order No. No. de commande	Benennung	Description	Désignation	Stück Piese Pièce
1	517-16.788	Drehzahlmesser φ 84, für 35/35 W	Revolution counter φ 84, for 35/35 W	Indicateur du nombre de tours φ 84, pour 35/35 W	1
2	519-16.752	Tachometer φ 84, 0-140 km/h	Speedometer φ 84, 0-140 km/h	Tachymètre φ 84, 0-140 km/h	1
3	DIN 72601 6V, J1, 2W	Glühlampe	Bulb	Ampoule	2
4	517-16.668	Signalleuchte gelb mit Glühlampe 6 V, 1,2 W	Pilot lamp yellow with bulb 6 V, 1,2 W	Lampe de signaux jaune avec ampoule 6 V, 1,2 W	2
5	517-16.667	Signalleuchte blau mit Glühlampe 12/14 V, 1,5 W	Pilot lamp blue with bulb 12/14 V, 1,5 W	Lampe de signaux bleue avec ampoule 12/14 V, 1,5 W	1
6	517-16.666	Signalleuchte rot mit Glühlampe 6 V, 1,2 W	Pilot lamp red with bulb 6 V, 1,2 W	Lampe de signaux rouge avec ampoule 6 V, 1,2 W	1
7	521-16.602	Dämpferhalter kpl.	Damper holder cpl.	Support amortisseur cpl.	2
8	519-16.780	Einbauschalter kpl.	Surface type switch cpl.	Interrupteur incorporé cpl.	1
9	515-16.939	Zündschlüssel	Ignition key	Clé d'allumage	1
10	517-16.696	Träger	Carrier	Support	1
11	DIN 7981 BZ4,8x13	Linsen-Blechschaube	Oval-head screw	Vis à tête lentiforme	3
12	517-16.322	Gehäuse	Casing	Carter	1
13	517-16.652	Tachowelle schwarz cpl. M 10x1x755 mm	Speedometer flexible shaft black M 10x1x755 mm	Câble de tachymètre cpl. noir M 10x1x755 mm	1
—	DIN 6797 A 10,5	Zahnscheibe	Toothed washer	Rondelle dentée	1



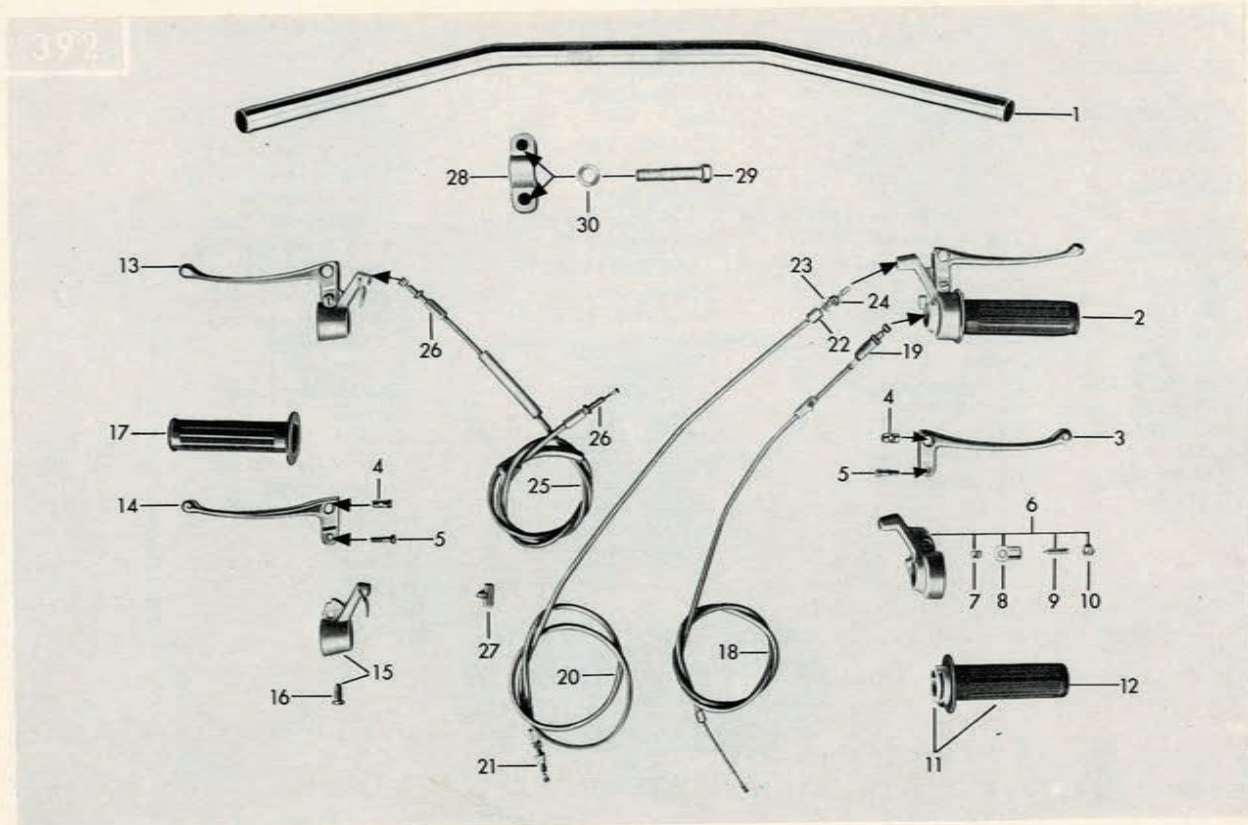

78

Bild-Nr. Ill.-No. Fig. No.	Bestell-Nr. Order No. No. de commande	Benennung	Description	Désignation	Stück Pièce Pièce
1	517-13.123	Lenker	Handlebar	Guidon	1
2	517-17.709	Gasdrehgriff kpl.	Throttle twist grip cpl.	Poignée tournante de gaz cpl.	1
3	517-17.909	Handhebel	Lever	Levier	1
4	428-17.115	Löt-nippelaufnahme	Nipple holder	Barillet de câble	2
5	408-17.903	Hebelschraube	Bolt	Boulon	2
6	517-17.904	Gehäuse kpl.	Joint cpl.	Corps cpl.	1
7	515-17.914	Druckstück	Thrust piece	Pièce de pression	1
8	517-17.910	Haltewinkel	Mounting bracket	Equerre de retenue	1
9	515-17.913	Gewindestift	Threaded pin	Goupille filetée	1
10	515-17.907	Sechskantmutter	Hexagon nut	Ecrou à six pans	1
11	517-17.913	Griffrohr kpl.	Grip tube cpl.	Tube de poignée cpl.	1
12	444-17.903	Drehgriffüberzug	Grip cover	Caoutchouc de poignée	1
13	517-17.707	Kupplungshebel kpl.	Clutch lever cpl.	Levier d'embrayage cpl.	1
14	517-17.912	Handhebel	Lever	Levier	1
15	517-17.911	Gelenkstück	Joint	Pièce articulée	1
16	400-17.912	Linsenschraube M 6x15 mm	Lens-head screw M 6x15 mm	Vis à tête lentiforme M 6x15 mm	1
17	444-17.101	Festgriff	Fixed grip	Poignée fixe	1
18	517-17.652	Gaszug kpl. A 1,6x755 mm	Throttle cable A 1,6x755 mm	Câble de gaz A 1,6x755 mm	1
19	515-17.719	Seilzugverstellungsschraube	Adjuster screw f. cable	Vis de réglage pour câble	1
20	517-17.653	Bremszug kpl. A 1,6x945 mm	Brake cable A 1,6x945 mm	Câble de frein A 1,6x945 mm	1
21	428-17.715	Seilzugverstellungsschraube	Adjuster screw f. cable	Vis de réglage pour câble	1
22	400-17.141	Einstellschraube	Adjuster screw	Vis de réglage	1
23	400-17.142	Sechskantmutter	Hexagon nut	Ecrou à six pans	1
24	400-17.140	Einstellring	Adjuster ring	Anneau de réglage	1
25	517-17.654	Kupplungszug A 1,6x825 mm	Clutch cable A 1,6x825 mm	Câble d'embrayage A 1,6x825 mm	1
26	515-17.715	Seilzugverstellungsschraube	Adjuster screw	Vis de réglage	2
27	428-17.635	Plastiköler	Plastic oiler	Graisser en plastique	3
28	517-13.122	Lenkerschelle	Handlebar clip	Collier de guidon	2
29	DIN 933 M 7x50	Sechskantschraube	Hexagon bolt	Boulon à six pans	4
30	DIN 125 A 7,4	Scheibe	Washer	Rondelle	4



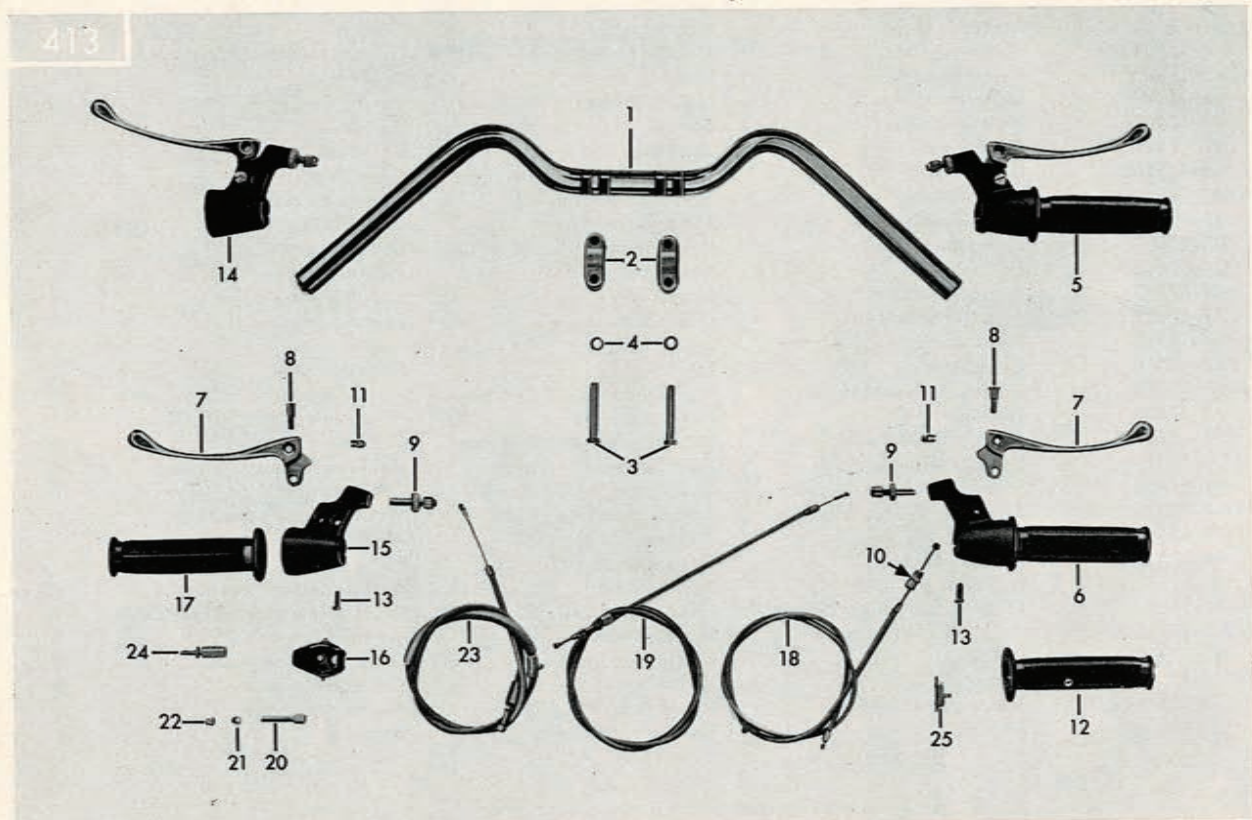

80

Bild-Nr. Ill.-No. Fig. No.	Bestell-Nr. Order No. No. de commande	Benennung	Description	Désignation	Stück Pièce Pièce
1	517-13.127	Lenker	Handlebar	Guidon	1
2	517-13.122	Lenkerschelle	Handlebar clip	Collier de guidon	2
3	DIN 933 M 7x50	Sechskantschraube	Hexagon bolt	Boulon à six pans	4
4	DIN 125 A 7,4	Scheibe	Washer	Rondelle	4
5	517-17.710	Gasdrehgriff kpl.	Throttle twist grip cpl.	Poignée tournante de gaz cpl.	1
6	517-17.917	Gehäuse kpl.	Joint cpl.	Corps cpl.	1
7	517-17.918	Handhebel	Lever	Levier	2
8	425-17.902	Hebelschraube	Bolt	Boulon	2
—	DIN 6797 J 6,4	Zahnscheibe	Toothed washer	Rondelle dentée	2
—	DIN 934 M 6	Sechskantmutter	Hexagon nut	Ecrou à six pans	2
9	425-17.718	Stellschraube	Adjuster screw	Vis de réglage	2
10	517-17.129	Abstützung	Support	Support	1
11	428-17.115	Lötinnelaufnahme	Nipple holder	Barillet de câble	2
12	517-17.901	Drehgriffüberzug	Grip cover	Caoutchouc de poignée	1
13	400-17.912	Linsenschraube M 6x15 mm	Lens-head screw M 6x15 mm	Vis à tête lentiforme M 6x15 mm	2
14	517-17.711	Kupplungshebel kpl.	Clutch lever cpl.	Levier d'embrayage cpl.	1
15	517-17.919	Gelenkstück kpl.	Joint	Pièce articulée	1
16	517-17.916	Schaltergehäuse	Support for switch	Support p. commutateur	1
17	517-17.703	Festgriff	Fixed grip	Poignée fixe	1
18	517-17.662	Gaszug kpl. A 1,6x923 mm	Throttle cable A 1,6x923 mm	Câble de gaz A 1,6x923 mm	1
19	517-17.669	Bremszug kpl. A 1,6x1045 mm	Brake cable A 1,6x1045 mm	Câble de frein A 1,6x1045 mm	1
20	400-17.141	Einstellschraube	Adjuster screw	Vis de réglage	1
21	400-17.142	Sechskantmutter	Hexagon nut	Ecrou à six pans	1
22	400-17.140	Einstellring	Adjuster ring	Anneau de réglage	1
23	517-17.657	Kupplungszug kpl. A 1,6x930	Clutch cable A 1,6x930 mm	Câble d'embrayage A 1,6x930 mm	1
24	515-17.715	Seilzugverstellungsschraube	Adjuster screw f. cable	Vis de réglage pour câble	1
25	428-17.635	Plastiköler	Plastic oiler	Graisseur en plastique	3



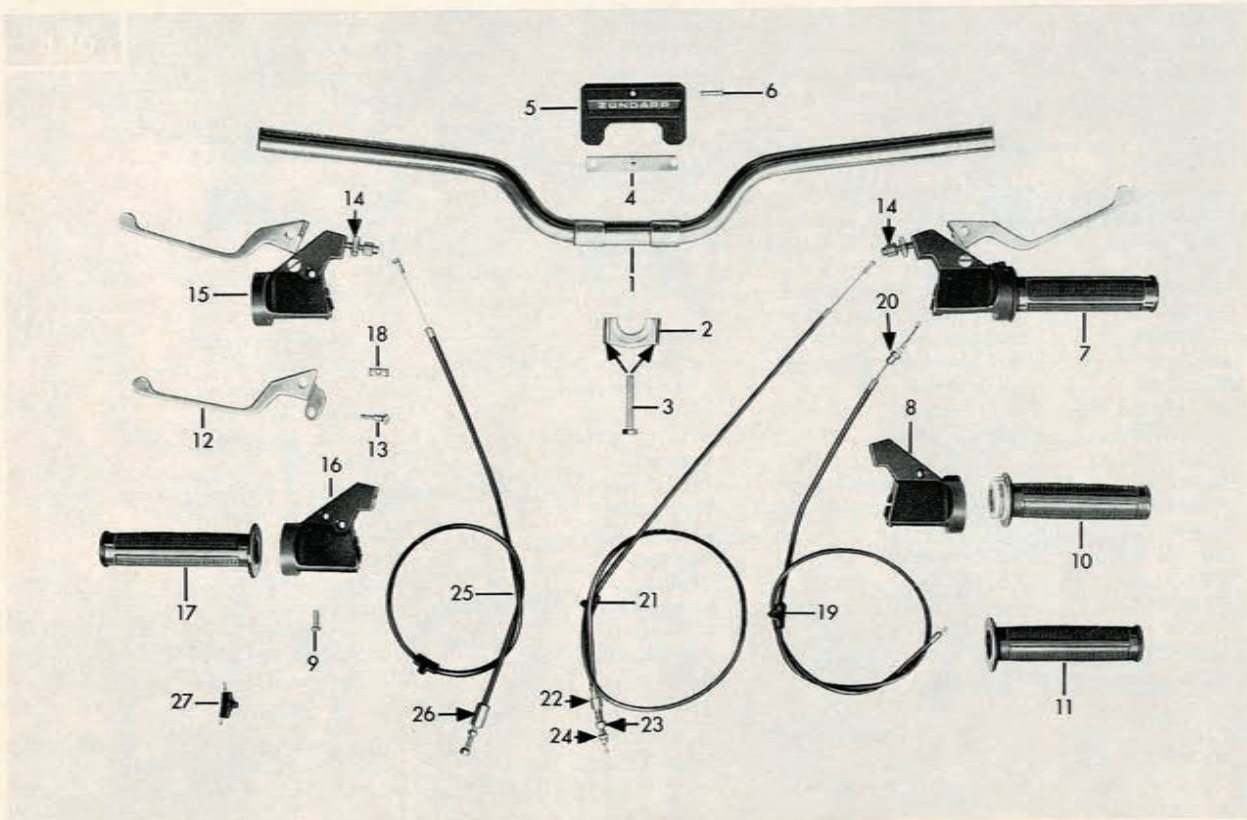

82

Bild-Nr. Ill.-No. Fig. No.	Bestell-Nr. Order No. No. de commande	Benennung	Description	Désignation	Stück Pièce Pièce
1	517-13.132	Lenker	Handlebar	Guidon	1
2	517-13.122	Lenkerschelle	Handlebar clip	Collier de guidon	2
3	DIN 933 M 7x50	Sechskantschraube	Hexagon bolt	Boulon à six pans	4
4	DIN 125 A 7,4	Scheibe	Washer	Rondelle	4
5	517-13.615	Steg	Plate	Plaque	1
6	517-13.131	Verkleidung	Fairing	Carénage	1
7	DIN 964 AM 5x20	Linsensenschraube	Oval-head screw	Vis à tête lentiforme	1
8	517-17.718	Gasgriff schwarz	Throttle twist grip black	Poignée tournante de gaz noir	1
9	517-17.734	Gehäuse schwarz	Casing black	Corps noir	1
10	400-17.912	Linsensenschraube M 6x15	Oval-head screw M 6x15	Vis à tête lentiforme M 6x15	2
11	517-17.732	Griffrohr schwarz	Grip tube black	Tube de poignée noir	1
12	517-17.901	Griffbezug schwarz	Grip cover black	Caoutchouc de poignée noir	1
13	517-17.179	Handhebel 160 mm	Hand lever 160 mm	Levier à main 160 mm	2
14	425-17.902	Hebelschraube M 6x21,5	Lever screw M 6x21,5	Vis de levier M 6x21,5	2
15	425-17.718	Verstellschraube	Adjuster screw	Vis de réglage	2
16	517-17.716	Kupplungsgriff schwarz	Clutch lever black	Levier d'embrayage noir	1
17	517-17.733	Gelenkstück schwarz	Joint black	Pièce articulée noir	1
18	517-17.703	Griffbezug schwarz	Grip cover black	Caoutchouc de poignée noir	1
19	428-17.115	Löt-nippel-Aufnahme	Support for soldered nipple	Support du nipple brasé	2
20	517-17.672	Gaszug A 1,6x928	Throttle cable A 1,6x928	Câble de gaz A 1,6x928	1
21	517-17.180	Abstützung	Bowden cable support	Appui de câble bowden	1
22	517-17.671	Bremszug A 1,6x1010	Brake cable A 1,6x1010	Câble de frein A 1,6x1010	1
23	400-17.141	Einstellschraube	Adjuster screw	Vis de réglage	1
24	400-17.142	Sechskantmutter	Hexagon nut	Ecrou à six pans	1
25	400-17.140	Einstellring	Adjuster ring	Anneau de réglage	1
26	517-17.670	Kupplungszug A 1,6x880	Clutch cable A 1,6x880	Câble d'embrayage A 1,6x880	1
27	515-17.715	Verstellschraube	Adjuster screw	Vis de réglage	1
27	521-17.607	Plastiköler schwarz	Plastic oiler black	Graisseur en plastique noir	3



**Schutzbleche, Haltebügel, Nummernschildhalter**  
**Fairings, mounting bracket, number plate bracket**  
**Garde-boue, étrier de retenue, support de plaque minéralogique**

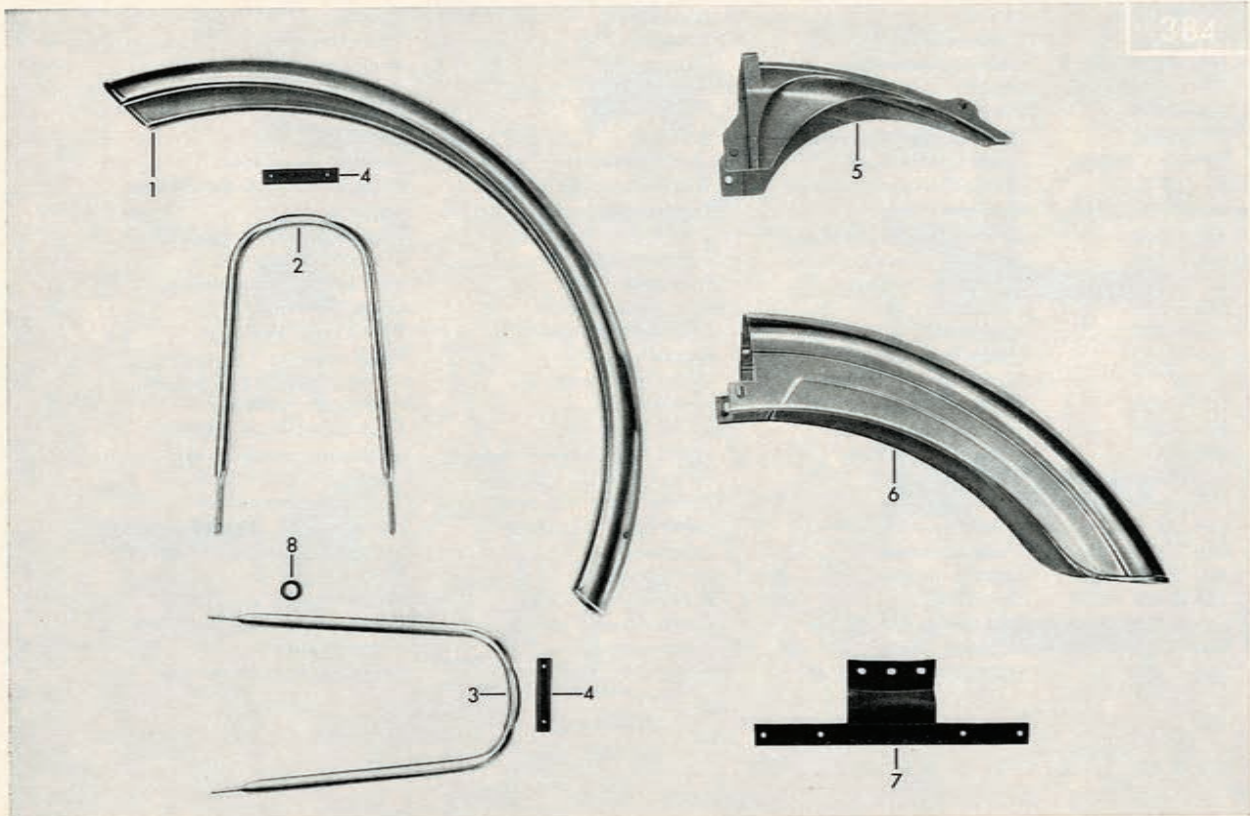

84

Bild-Nr. Jll.-No. Fig. No.	Bestell-Nr. Order No. No. de commande	Benennung	Description	Désignation	Stück Piece Pièce
1	517-19.609	Schutzblech vorn	Front wheel mud guard	Garde-boue AV	1
2	517-19.902	Haltebügel oben mit Befestigungsteilen	Mounting bracket top with fixing parts	Etrier de retenue supérieur avec pièces de fixation	1
3	517-19.903	Haltebügel unten mit Befestigungsteilen	Mounting bracket bottom with fixing parts	Etrier de retenue inférieur avec pièces de fixation	1
4	517-19.124	Distanzstück	Distance piece	Entretoise	2
—	DIN 964 M 4x20	Linsensenschraube	Lens-head screw	Vis à tête lentiforme	4
—	517-19.126	Scheibe $\phi$ 4,3	Washer $\phi$ 4,3	Rondelle $\phi$ 4,3	4
—	517-19.125	Sicherungsmutter M 4	Security nut M 4	Ecrou d'arrêt M 4	4
—	DIN 933 AM 6x12	Sechskantschraube	Hexagon bolt	Boulon à six pans	6
—	DIN 125 A 6,4	Scheibe	Washer	Rondelle	6
—	DIN 6797 A 6,4	Zahnscheibe	Toothed washer	Rondelle dentée	6
—	DIN 934 M 6	Sechskantmutter	Hexagon nut	Ecrou à six pans	12
5	517-19.139	Rahmenendstück <b>unbedingt Farbe angeben</b>	Frame end part <b>state colour</b>	Extrémité de cadre <b>indiquer la couleur</b>	1
6	517-19.602	Schutzblech hinten bis Fahrgestell-Nr. 5 794 751	Rear wheel mud guard up to frame No. 5 794 751	Garde-boue AR jusqu'au cadre no. 5 794 751	1
6	517-19.620	Schutzblech hinten ab Fahrgestell-Nr. 5 794 752	Rear wheel mud guard from frame No. 5 794 752	Garde-boue AR à partir du cadre no. 5 794 752	1
6	517-19.629	Schutzblech hinten ab Fahrgestell-Nr. 5 881 096	Rear wheel mud guard from frame No. 5 881 096	Garde-boue AR à partir du cadre no. 5 881 096	1
—	DIN 125 A 7,4	Scheibe	Washer	Rondelle	2
—	DIN 964 M 6x18	Linsensenschraube	Lens-head screw	Vis à tête lentiforme	2
—	DIN 85 AM 6x16	Linsenschraube	Lens-head screw	Vis à tête lentiforme	4
—	DIN 137 B 6	Federscheibe	Spring washer	Rondelle à ressort	6
7	517-19.612	Nummernschildhalter bis Fahrgestell-Nr. 5 794 751	Number plate bracket up to frame No. 5 794 751	Support de plaque de police jusqu'au cadre no. 5 794 751	1
—	517-19.131	Nummernschildhalter ab Fahrgestell-Nr. 5 794 752	Number plate bracket from frame No. 5 794 752	Support de plaque de police à partir du cadre no. 5 794 752	1
—	517-19.145	Nummernschildhalter ab Fahrgestell-Nr. 5 881 096	Number plate bracket from frame No. 5 881 096	Support de plaque de police à partir du cadre no. 5 881 096	1
8	1236 z 06	Gummiring	Rubber ring	Bague en caoutchouc	1





Bild-Nr. Ill.-No. Fig. No.	Bestell-Nr. Order No. No. de commande	Benennung	Description	Désignation	Stück Pièce Pièce
1	517-20.740	Tank kpl. verchromt ohne Benzinhahn <b>Unbedingt Farbe angeben</b>	Fuel tank cpl. chromed without fuel tap <b>State colour</b>	Réservoir cpl. chromé sans robinet <b>Indiquer la couleur</b>	1
2	432-20.610	Tankverschluß	Tank cap	Bouchon de réservoir	1
3	517-20.142	Plakette	Plaque	Plaque	2
4	517-20.149	Schriftzug links „ZUNDAPP“	Decal left "ZUNDAPP"	Décalcomanie gauche «ZUNDAPP»	1
—	517-20.150	Schriftzug rechts „ZUNDAPP“	Decal right "ZUNDAPP"	Décalcomanie droit «ZUNDAPP»	1
5	517-20.124	Gummiverkleidung	Rubber filling	Caoutchouc de remplissage	1
6	M 1806 z 59	Gummitülle	Rubber sleeve	Douille en caoutchouc	2
7	400-20.105	Distanzrohr	Spacer tube	Tube d'écartement	2
8	400-20.106	Scheibe	Washer	Rondelle	2
9	DIN 933 M 6x16	Sechskantschraube	Hexagon bolt	Boulon à six pans	2
10	DIN 933 M 8x22	Sechskantschraube	Hexagon bolt	Boulon à six pans	2
—	DIN 9021 A 8,4	Scheibe	Washer	Rondelle	2
11	517-10.193	Gummibuchse	Rubber bush	Douille en caoutchouc	2
12	517-10.212	Rohr	Tube	Tube	2
13	517-20.151	Gummiauflage	Rubber base	Base en caoutchouc	1
—	517-20.108	Gummieinlage 60 mm lang	Rubber line 60 mm length	Garniture de caoutchouc 60 mm de longueur	1
—	517-20.107	Gummieinlage 40 mm lang	Rubber line 40 mm length	Garniture de caoutchouc 40 mm de longueur	1
14	428-20.712	Benzinhahn kpl.	Fuel tap cpl.	Robinet d'essence cpl.	1
15	517-20.904	Benzinschlauch	Fuel tube	Tuyau de carburant	1
—	517-20.752	Werkzeugsatz	Tool kit	Jeu d'outils	1
—	517-20.603	Kerzenschlüssel SW 17/21	Box spanner SW 17/21	Clé à douille SW 17/21	1
—	405-20.628	Luftpumpe	Tyre pump	Pompe à air	1
—	517-20.140	● Abziehbild „Watercooled“	● Decal "Watercooled"	● Décalcomanie «Watercooled»	2
—	442-10.193	● Plakette „ZUNDAPP“	● Plaque "ZUNDAPP"	● Plaque «ZUNDAPP»	2
—	517-20.126	● Kniekissen links	● Knee-pad left	● Grippe-genoux gauche	1
—	517-20.127	● Kniekissen rechts	● Knee-pad right	● Grippe-genoux droit	1
—	510-20.220	● Spezialkleber (1 Tube)	● Special glue (1 tube)	● Colle spéciale (1 tube)	1

● bis Fahrgestell-Nr. 5 841 983

● up to frame No. 5 841 983

● jusqu'au cadre no. 5 841 983

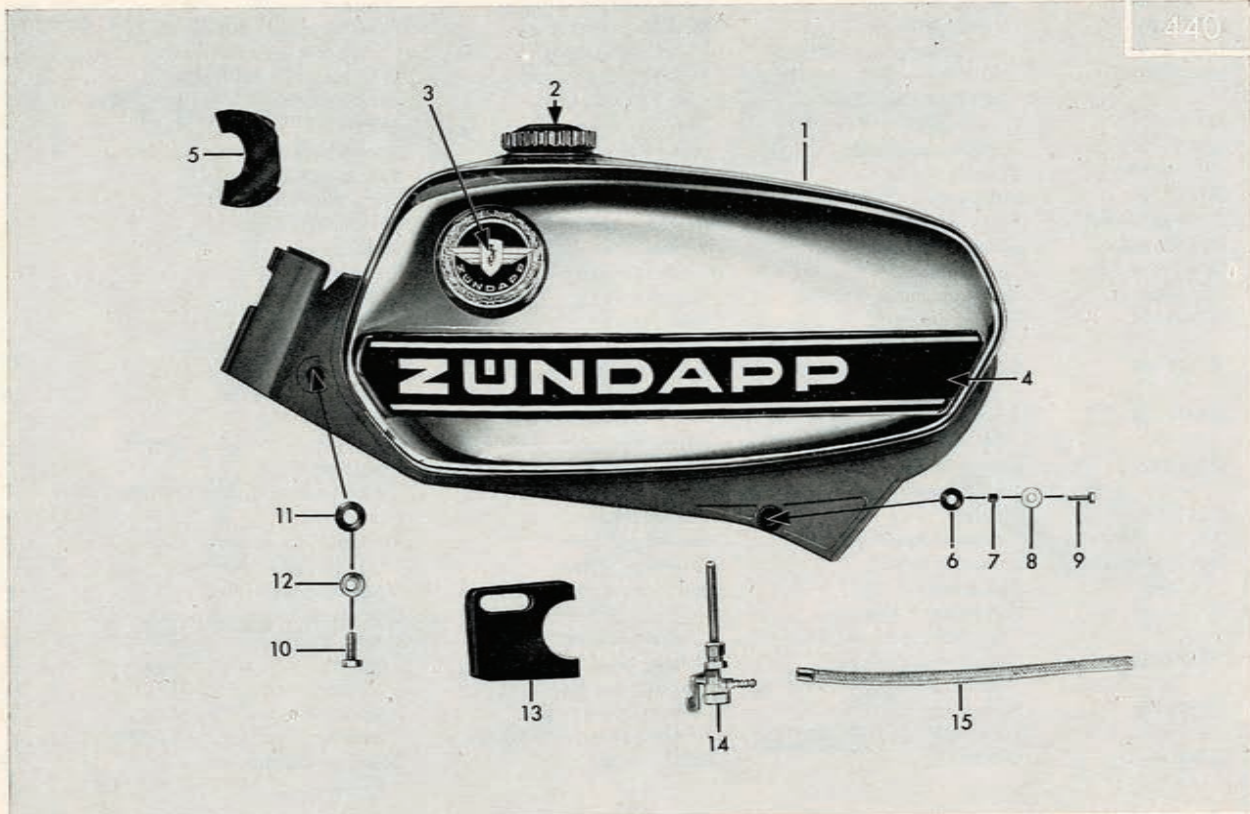

**Sitzbank, Radständer, Beifahrer-Fußrasten, Spiegel**  
**Bench seat, prop, foot rests, rear view mirror**  
**Siège, béquille, repose-pieds, rétroviseur**

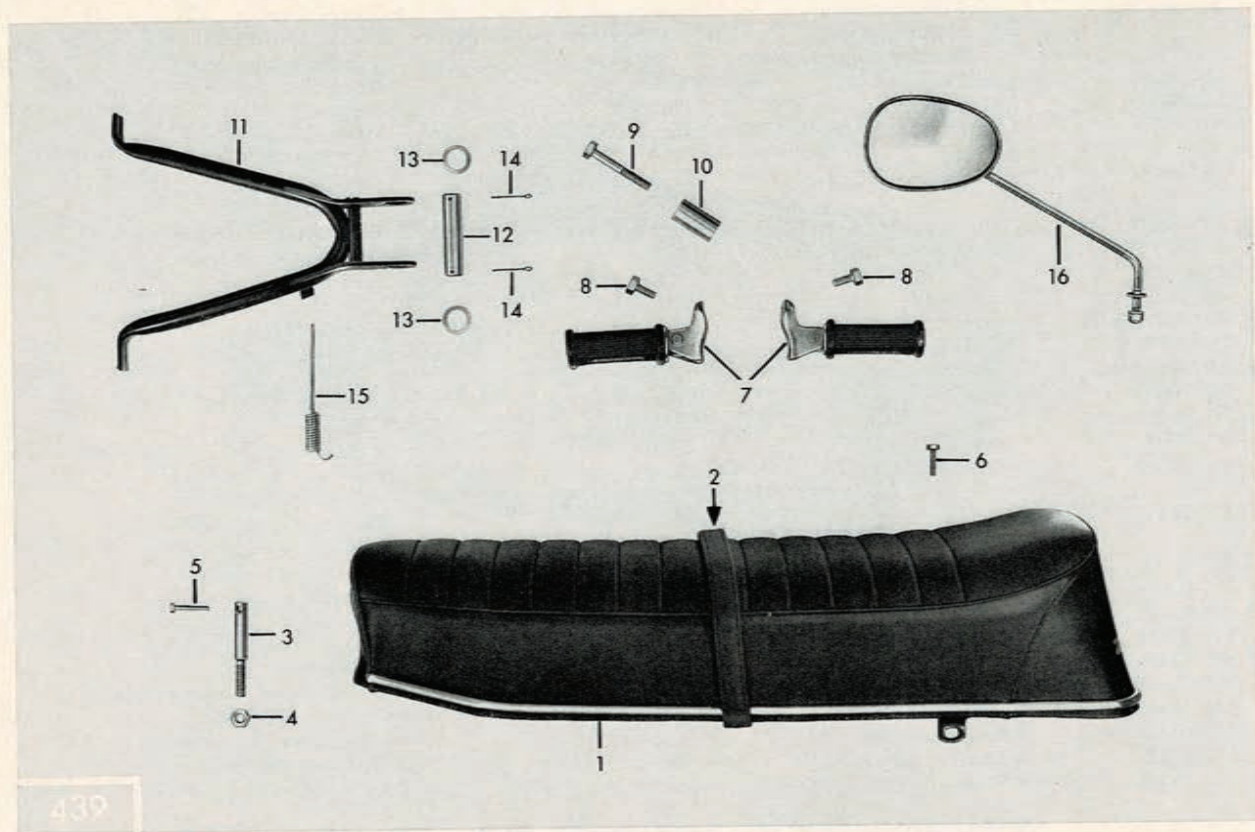

439

Bild-Nr. Jil.-No. Fig. No.	Bestell-Nr. Order No. No. de commande	Benennung	Description	Désignation	Stück Piece Pièce
—	517-21.611	● Doppelsitzbank	● Bench seat	● Siège	1
1	517-21.612	▲ Doppelsitzbank	▲ Bench seat	▲ Siège	1
2	517-21.900	Halteriemen schwarz	Strap black	Courroie noire	1
2	517-21.901	Halteriemen rot	Strap red	Courroie rouge	1
3	517-21.104	Haltebolzen	Retaining bolt	Boulon de retenue	1
4	DIN 936 M 10	Sechskantmutter	Hexagon nut	Ecrou à six pans	1
5	DIN 933 M 6x25	Sechskantschraube	Hexagon bolt	Boulon à six pans	1
6	DIN 933 M 7x25	Sechskantschraube	Hexagon bolt	Boulon à six pans	2
—	DIN 127 B 7	Federring	Spring ring	Rondelle à ressort	2
7	425-14.670	Beifahrer-Fußrasten (1 Paar)	Foot rests (1 pair)	Repose-pieds (1 paire)	1
8	DIN 933 M 10x18	Sechskantschraube	Hexagon bolt	Boulon à six pans	2
9	—	Nicht für diese Typen	Not for these types	Pas pour ces types	—
10	—	Nicht für diese Typen	Not for these types	Pas pour ces types	—
—	DIN 127 B 10	Federring	Spring ring	Rondelle à ressort	2
11	517-21.608	Radständer	Prop	Béquille	1
12	517-21.116	Lagerrohr	Support tube	Tube de support	1
13	517-21.113	Scheibe	Washer	Rondelle	2
14	DIN 94 3x30	Splint	Split pin	Goupille fendue	2
15	517-21.109	Zugfeder	Draw spring	Ressort de traction	1
—	432-21.711	● Rückblickspiegel	● Rear view mirror	● Rétroviseur	1
16	517-21.718	▲ Rückblickspiegel	▲ Rear view mirror	▲ Rétroviseur	1
		● bis Fahrgestell-Nr. 5 794 751	● up to frame No. 5 794 751	● jusqu'au cadre no. 5 794 751	
		▲ ab Fahrgestell-Nr. 5 794 752	▲ from frame No. 5 794 752	▲ à partir du cadre no. 5 794 752	



**Zubehör: Kofferträger, Gepäckträger, Ausbesserungslack**  
**Accessories: Luggage carrier, repair varnish**  
**Accessoires: Porte-malle, vernis p. réparation**

Bestell-Nr. Order No. No. de commande	Benennung	Description	Désignation	Stück Piece Pièce
517-23.608	Kofferträger mit Trägerband bis Fahrgestell-Nr. 5 881 095	Luggage-carrier with ribbon up to frame No. 5 881 095	Porte malle avec ruban jusqu'au cadre no. 5 881 095	1
517-23.903	Gepäckträger mit Trägerband und Befestigungsteilen ab Fahrgestell-Nr. 5 881 096	Luggage-carrier with ribbon with fixing parts from frame No. 5 881 096	Porte malle avec ruban avec pièces de fixation à partir du cadre no. 5 881 096	1
517-23.605	Trägerband	Ribbon	Ruban	1
DIN 931 M 6x40	Sechskantschraube	Hexagon bolt	Boulon à six pans	1
DIN 6797 J 6,4	Zahnscheibe	Toothed washer	Rondelle dentée	1
DIN 934 M 6	Sechskantmutter	Hexagon nut	Ecrou à six pans	1
517-23.901	Packtaschenträger komplett bestehend aus:	Packet-carrier set cpl. consisting of:	Jeu porte-sacoches cpl. se composant de:	
517-23.602	Packtaschenträger links	Packet-carrier left	Porte-sacoches gauche	1
517-23.603	Packtaschenträger rechts	Packet-carrier right	Porte-sacoches droit	1
DIN 933 M 8x40	Sechskantschraube	Hexagon bolt	Boulon à six pans	2
DIN 125 A 8,4	Scheibe	Washer	Rondelle	2
DIN 933 M 6x16	Sechskantschraube	Hexagon bolt	Boulon à six pans	2
DIN 127 B 6	Federring	Spring washer	Rondelle à ressort	2
DIN 934 M 6	Sechskantmutter	Hexagon nut	Ecrou à six pans	2
	<b>1/2-Kilo-Dose Ausbesserungs- lack</b>	<b>1/2 kilo tin repair varnish</b>	<b>1/2 kilo boîte vernis pour réparation</b>	
005-02.052	Speed-orange	Orange "speed"	Orange «speed»	—
005-02.064	Syringarot-metallic	Syringa-red metallic	Rouge syringa métallisé	—
005-02.066	Grün-metallic	Green metallic	Vert métallisé	—